Tehnicki list

Set za montažu T i križnog odvojka

Broj artikla: 7424821

Za montažu T ili križnog odvojka kanala. Za montažu križnog odvojka potrebna se 2 seta. Sa svim dijelovima potrebnim za montažu. Prikladan za kanale OKA-G i OKA-W.

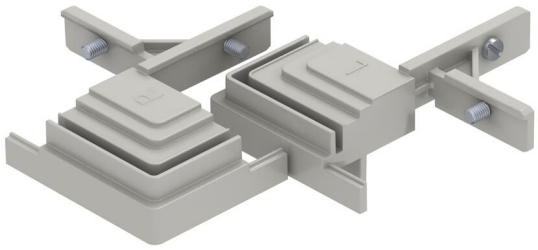

Zn Lijevani cink

Referentni podaci

Broj artikla	7424821
Tip	OKA FB2 TX
Opis 1	Set za mon. T i križnog odvoj.
Opis 2	za OKA-G i OKA-W
Proizvođač:	OBO
Materijal	Lijevani cink
Najmanja prodajna jedinica	1
Jedinica količine	Komad
Težina	24,8 kg
Jedinica za težinu	kg/100 kom.
CO2 otisak (GWP) od kolijevke do vrata	1,2272 kg CO2e / 1 Komad

Tehnicki list

Set za montažu T i križnog odvojka

Broj artikla: 7424821

Dimenzije

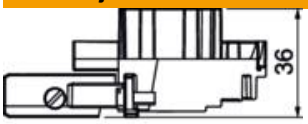

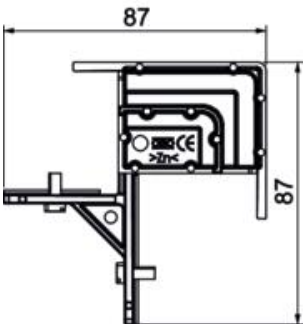

Duljina	87 mm
Širina	87 mm
Visina	36 mm

Tehnički podaci

Poklopac za montažni otvor	ne
Podni lim	ne
Pričvršćenje poklopca uticanje	ne
Mogućnost ugradnje brtve	ne
Ugradni otvor za spremnik na podu	ne
Odvojivo	ne
Funkcija	Odvojak
Prikladno za rasteznu fugu	ne
Prikladno za zatvoreni podni kanal u razini glazure	ne
Prikladno za otvoreni podni kanal u razini glazure	ne
Prikladno za podni kanal u razini glazure	ne
Minimalna visina glazure	40
S priključnim otvorom	ne
S izjednačenjem potencijala	ne
S pregradom	ne
S prelaskom	da
Min. područje niveliranja	0 mm
Poklopac koji se može skinuti	ne
Sukladno ROHS-u	da