Tehnicki list

Podni kanal, uklopni, visine 40-240 mm

Broj artikla: 7424060

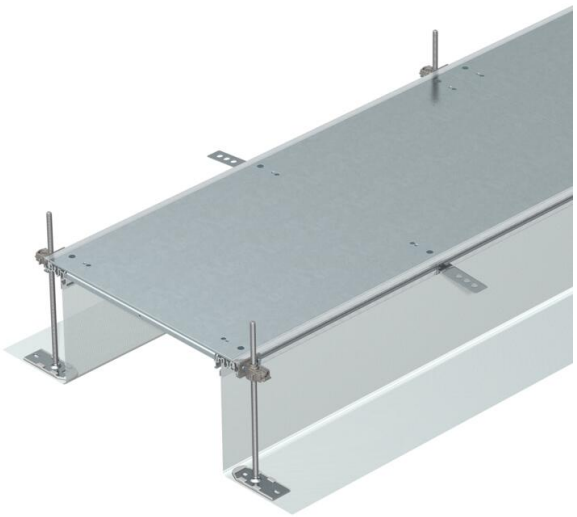

Podni kanal spreman za montažu u ravnini s estrihom za provođenje kabela, koji se sastoji od 3 sistemska poklopca, dva bočna profila s postavljenom fleksibilnom bočnom stijenkom od metalne mrežice i profila za polaganje podne obloge V = 3 mm. Za suhe prostorije u zatvorenom prostoru sa suho održavanim podovima. Uz odgovarajući sistemski pribor prikladno i za mokro održavane podove. U pakiranje je uključeno 6 nivelirajućih nožica, 6 pločica za armiranje i 3 potpornja poklopca kod širine kanala 200, 300 i 400 ili 6 potpornja poklopca kod širine kanala 500 i 600. Obvezno potrebne nivelirajuće jedinice (paziti na visinu niveliranja) za potporu poklopca 500 i 600 nisu sadržane u opsegu isporuke, molimo naručite ih zasebno. Poklopci kanala do nazivne veličine 400 već su montirani s oprugama.
S tri uklopna slijepa poklopca (D = 800 mm).

St Čelik

FS galvanski pocinčano

Referentni podaci

Broj artikla	7424060
Tip	OKA-G20040240R
Opis 1	podni kanal
Opis 2	s punim poklopcem, uklopni
Proizvođač:	OBO
Dimenzija	2400x200x240
Materijal	Čelik
Površina	pocinčano
Norma površine	DIN EN 10346
Najmanja prodajna jedinica	2,4
Jedinica količine	Metar
Težina	855,8 kg
Jedinica za težinu	kg/100 m
CO2 otisak (GWP) od kolijevke do vrata	47,4413 kg CO2e / 1 Metar

Tehnicki list

Podni kanal, uklopni, visine 40-240 mm

Broj artikla: 7424060

Dimenzije

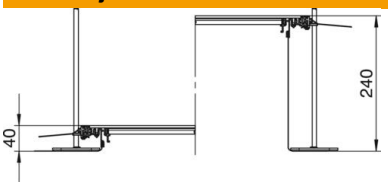

Duljina	2.400 mm
Širina	200 mm

Tehnički podaci

Poklopac za montažni otvor	ne
Poklopci	3
Vrsta pričvršćivanja montažnog sustava	Pod
Podni lim	ne
Održavanje poda	mokro
Pričvršćenje poklopca uticanje	da
Mogućnost ugradnje brtve	da
Ugradni otvor za spremnik na podu	ne
Odvojivo	da
Prikladno za rasteznu fugu	ne
Traka od tkiva	da
Maks. visina kanala	240 mm
Min. visina kanala	40 mm
Debljina poklopca	4
Minimalna visina glazure	40
S priključnim otvorom	ne
S izjednačenjem potencijala	ne
S pregradom	ne
S prelaskom	da
Montažni otvor	bez
Područje niveliranja, maks.	240 mm
Min. područje niveliranja	40 mm
Poklopac koji se može skinuti	da
Sukladno ROHS-u	da