Tehnicki list

Prihvatni lim za velika opterećenja nazivne veličine 4 za UZD 250

Broj artikla: 7401404

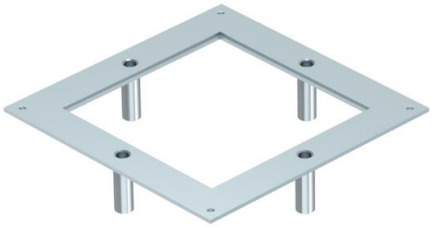

Montažni okvir za veća opterećenja za osnovu podne kutije tip UZD250, prikladan za ugradnju kvadratne kazete za veća opterećenja veličine 4. Otvor za ugradnju izdubljen je za 3 mm tako da se može naknadno zatvoriti slijepom pločom.

Elementi za niveliranje moraju se naručiti zasebno.

St Čelik

FS galvanski pocinčano

Referentni podaci

Broj artikla	7401404
Tip	DUG 250 4SL
Opis 1	Prihvatni lim za vel.opterećе.
Opis 2	250 za veličinu 4
Proizvođač:	OBO
Dimenzija	282x282x59
Materijal	Čelik
Površina	pocinčano
Norma površine	DIN EN 10346
Najmanja prodajna jedinica	1
Jedinica količine	Komad
Težina	146,5 kg
Jedinica za težinu	kg/100 kom.
CO2 otisak (GWP) od kolijevke do vrata	7,8481 kg CO2e / 1 Komad

Tehnicki list

Prihvatni lim za velika opterećenja nazivne veličine 4 za UZD 250

Broj artikla: 7401404

Dimenzije

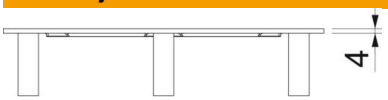

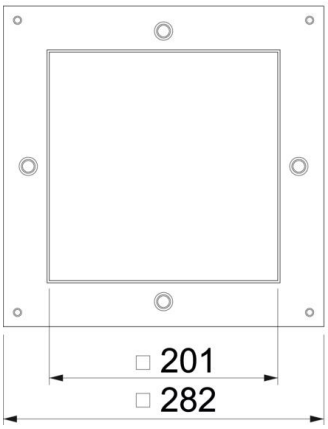

Duljina	282 mm
Širina	282 mm
Mjera a	201 mm
Mjera A	282 mm

Tehnički podaci

Poklopac za montažni otvor	ne
Održavanje poda	suho
Mogućnost ugradnje brtve	ne
Ugradni otvor za spremnik na podu	ne
Prikladno za zatvoreni podni kanal u razini glazure	ne
Prikladno za podni kanal u razini glazure	da
Debljina materijala	4 mm
Montažni otvor	kvadratno
Nazivna veličina	250 mm
Nazivna veličina za ugradbene elemente	4
Sukladno ROHS-u	da
Teška robusna izvedba	da