Tehnicki list

Vertikalno koljeno s 2 komore, visina kanala 28 mm

Broj artikla: 7400633

Vertikalno koljeno, (2-dijelno) za vertikalnu promjenu smjera podnih kanala ispod glazure (zidni priključci, napajanje).

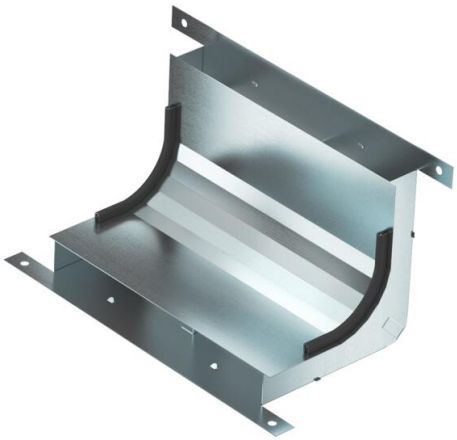

St Čelik

FS galvanski pocinčano

Referentni podaci

Broj artikla	7400633
Tip	KV2 25028-2
Opis 1	Vertikalno koljeno
Opis 2	s 2-komore za EUK-2
Proizvođač:	OBO
Dimenzija	330x177,7x177,7
Materijal	Čelik
Površina	pocinčano
Norma površine	DIN EN 10346
Najmanja prodajna jedinica	1
Jedinica količine	Komad
Težina	95,41 kg
Jedinica za težinu	kg/100 kom.
CO2 otisak (GWP) od kolijevke do vrata	3,4507 kg CO2e / 1 Komad

Tehnicki list

Vertikalno koljeno s 2 komore, visina kanala 28 mm

Broj artikla: 7400633

Dimenzije

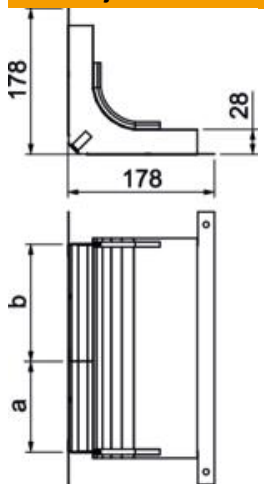

Duljina	178 mm
Širina	250 mm
Visina	28 mm
Mjera a	110 mm
Mjera b	140 mm
Mjera h	28 mm

Tehnički podaci

Broj čvrstih pregrada	1
Broj komora	2 St.
Prikladno za zatvoreni podni kanal u razini glazure	ne
Prikladno za podni kanal u razini glazure	da
Min. širina kanala	250 mm
Min. visina kanala	28 mm
Presjek komore a	2701 mm²
Presjek komore b	3483 mm²
Sukladno ROHS-u	da