Tehnicki list

Prihvatni lim 250 nazivne veličine 6

Broj artikla: 7400463

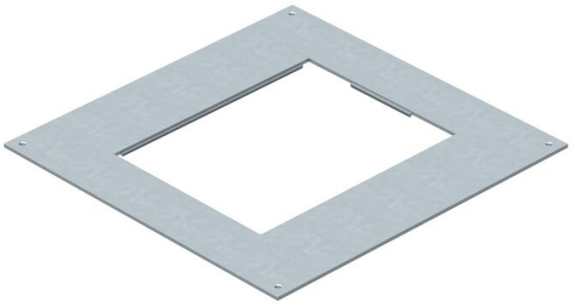

Montažni poklopac za prolazne podne i razvodne kutije tipa UZD250-3/4 za ugradnju ugradne jedinice nazivne veličine 6. Montažni otvor udubljen je za 3 mm zbog mogućnosti naknadne ugradnje slijepog poklopca.

St	Čelik
FS	galvanski pocinčano

Referentni podaci

Broj artikla	7400463
Tip	DUG 250-3 6
Opis 1	Prihvatni lim
Opis 2	250-2/3 za GES6
Proizvođač:	OBO
Dimenzija	282x282x4
Materijal	Čelik
Površina	pocinčano
Norma površine	DIN EN 10346
Najmanja prodajna jedinica	1
Jedinica količine	Komad
Težina	89 kg
Jedinica za težinu	kg/100 kom.
CO2 otisak (GWP) od kolijevke do vrata	5,6146 kg CO2e / 1 Komad

Tehnicki list

Prihvatni lim 250 nazivne veličine 6

Broj artikla: 7400463

Dimenzije

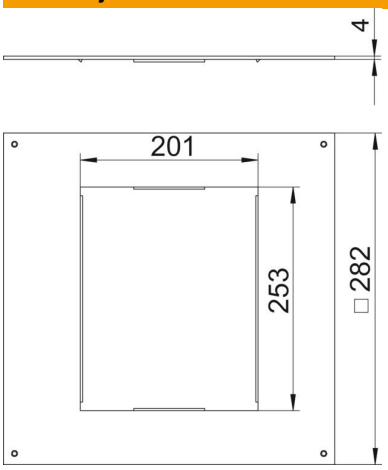

Duljina	282 mm
Širina	282 mm
Visina	4 mm
Mjera a	201 mm
Mjera A	282 mm
Mjera b	253 mm

Tehnički podaci

Poklopac za montažni otvor	ne
Održavanje poda	suho
Mogućnost ugradnje brtve	ne
Ugradni otvor za spremnik na podu	ne
Prikladno za zatvoreni podni kanal u razini glazure	ne
Prikladno za podni kanal u razini glazure	da
Maks. širina kanala	250 mm
Min. širina kanala	190 mm
Debljina materijala	4 mm
Montažni otvor	pravokutno
Nazivna veličina	250 mm
Nazivna veličina za ugradbene elemente	6
Sukladno ROHS-u	da
Teška robusna izvedba	ne