Tehnicki list

PYROPLUG® MagicBox, s četiri stranice, unutarnja visina 60 mm
Broj artikla: 7204000

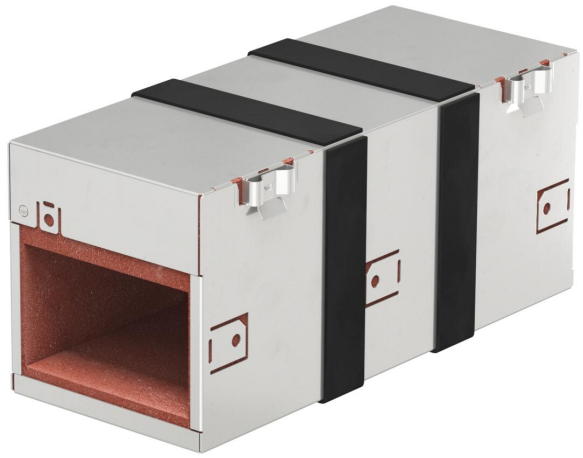

Protupožarna kutija kao sustav za protupožarno brtvljenje od dvodijelnog kućišta od nehrđajućeg čelika s ekspandirajućim protupožarnim umecima. Može se upotrebljavati u zidovima i stropovima. Brza montaža zahvaljujući spoju Magic koji je moguće ponovno odvojiti. U cijeloj se unutrašnjosti mogu postaviti instalacije. Unutarnja primjena. Zatvaranje preostalih otvora s pomoću protupožarne pjene PYROSIT® NG, osobito jednostavno u slučaju kompliciranih geometrija. Građevni proizvod s CE oznakom i općim tipskim odobrenjem. Razred otpornosti na požar EI 90 (otporan na požar). Grafitne trake uključene.

CE

A2	Nehrđajući čelik
2B	neprerađen, naknadno obrađen

Referentni podaci

Broj artikla	7204000
Tip	PMB 610-4 A2
Opis 1	Protupožarna kutija, 4-strana
Opis 2	sa ekspandirajućim sadržajem
Dobavljiv od	04.10.2022
Proizvođač:	OBO
Dimenzija	300x123x130
Boja	oplemenjeni čelik
Materijal	Nehrđajući čelik 1.4301
Površina	površina naknadno obrađena
Norma površine	
Najmanja prodajna jedinica	1
Jedinica količine	Komad
Težina	219,2 kg
Jedinica za težinu	kg/100 kom.

Tehnicki list

PYROPLUG® MagicBox, s četiri stranice, unutarnja visina 60 mm

Broj artikla: 7204000

Dimenzije

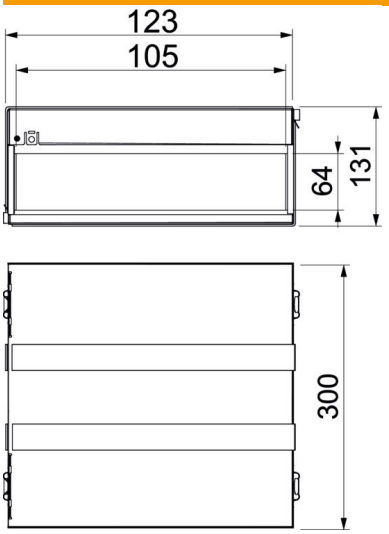

Duljina	300 mm
Širina	123 mm
Visina	131 mm
Mjera d	105 mm
Mjera d min.	123 mm

Tehnički podaci

Izvođenje protupožarne zaštite	Gotovi blokovi
Oblik	pravokutan
Sukladno ROHS-u	da
Potreban pribor	da
Unutarnja visina	64 mm
Unutarnja širina	105 mm