Tehnicki list

Poklopac za križni element Magic DD

Broj artikla: 7138970

Poklopac za križni element s montiranim zasunom.
Poklopac se može koristiti kod elemenata svih visina.

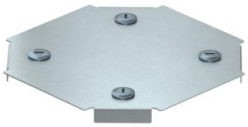



St Čelik

DD hladno pocinčano cink/aluminij, Double Dip

Referentni podaci

Broj artikla	7138970
Tip	DFKM 100 DD
Opis 1	Poklopac za križni element
Opis 2	za RKM 100
Proizvođač:	OBO
Dimenzija	B=100mm
Materijal	Čelik
Površina	hladno pocinčano cink/aluminij, Double Dip
Norma površine	DIN EN 10346
Najmanja prodajna jedinica	1
Jedinica količine	Komad
Težina	36,3 kg
Jedinica za težinu	kg/100 kom.

Tehnicki list

Poklopac za križni element Magic DD

Broj artikla: 7138970

Dimenzije

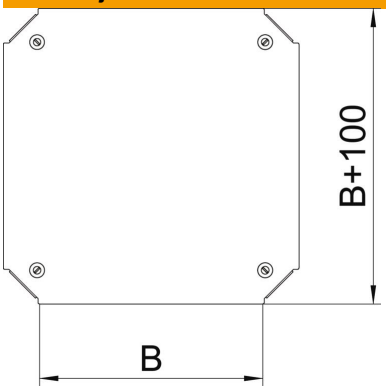

Širina	100 mm
Širina	4 in
Mjera B	100 mm

Tehnički podaci

Vrsta pričvršćivanja	Zasun
Prikladno za kabelske ljestve	da
Prikladno za kabelsku policu	da
Debljina materijala	1,25 mm
Sukladno ROHS-u	da
Nehrđajući plemeniti čelik, obrađen	ne