Tehnicki list

Konzola AW 15

Broj artikla: 6420909

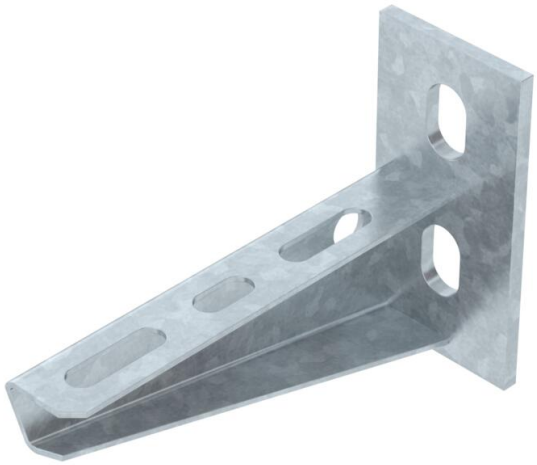

Zidne i stropne konzole sa zavarenom stopom i dvije perforacije za pričvršćenje. Dvostruko perforirana konzola posebno nudi mogućnost dvostrukog usidrenja na laganim pregradnim i zidanim zidovima.

St Čelik

FT vruće pocinčano

Referentni podaci

Broj artikla	6420909
Tip	AW 15 11 FT 2L
Opis 1	Zidna i stropna konzola
Opis 2	s čelnom pločom s dvije rupe
Proizvođač:	OBO
Dimenzija	B110mm
Boja	cink
Materijal	Čelik
Površina	vruće pocinčano
Norma površine	DIN EN ISO 1461
Najmanja prodajna jedinica	1
Jedinica količine	Komad
Težina	16 kg
Jedinica za težinu	kg/100 kom.
CO2 otisak (GWP) od kolijevke do vrata	0,3719 kg CO2e / 1 Komad

Tehnicki list

Konzola AW 15

Broj artikla: 6420909

Dimenzije

Duljina	40 mm
Širina	110 mm
Širina	4 in
Visina	80 mm
Visina	1,73 in
Mjera A	40 mm
Mjera B	110 mm
Mjera H	80 mm

Tehnički podaci

Izvedba	Konzola
F u kN	1,5 kN
Očuvanje funkcije	ne
Promjer rupe	11 mm
Sukladno ROHS-u	da
Nehrđajući plemeniti čelik, obrađen	ne
Kutno područje, maks.	90 mm
Kutno područje, min.	90 mm

Opterećenja

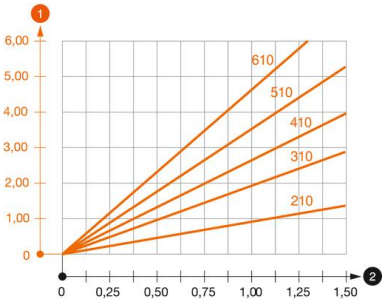

Dijagram opterecenja za konzolu tipa AW 15

1 Savijanje vrha konzole kod dozvoljenog opterećenja konzole

2 Dozvoljeno opterećenje konzole u kN bez težine čovjeka

—— Krivulja opterećenja s dužinom konzole u mm

Karakteristike opterećenja sidrenih vijaka za zidne i stropne konzole AW 15

Zidni nosač								
	Maksimalno opterećenje [kN]							
	Širina konzole [mm]							
Tip sidra	110	160	210	310	410	510	560	610
BZ3 10x90/0-30	1,5	1,5	1,5	1,47	1,25	1,13	0,95	0,94

Die angegebenen Werte basieren auf gerissenem Beton der Festigkeitsklasse C20/25. Die Einbaubedingungen der ETA-Zulassung (Dübel) sind zu beachten!