Tehnicki list

Šesterokutni vijak M12 F

Broj artikla: 6418287

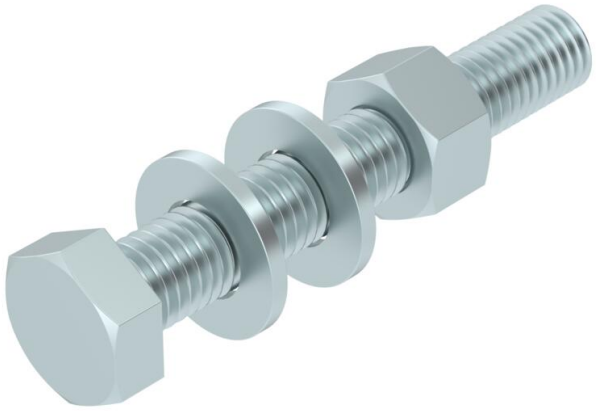

Šesterokutni vijak za univerzalno pričvršćenje konstrukcijskih komponenata. S maticom i 2 podloške.

CE

St	Čelik
F	F vruće pocinčano

Referentni podaci

Broj artikla	6418287
Tip	SKS 12x80 F
Opis 1	Šesterokutni vijak
Opis 2	s maticom i podloškom
Proizvođač:	OBO
Dimenzija	M12x80
Boja	cink
Materijal	Čelik
Površina	F vruće pocinčano
Norma površine	DIN 267, Teil 10
Najmanja prodajna jedinica	20
Jedinica količine	Komad
Težina	10 kg
Jedinica za težinu	kg/100 kom.
CO2 otisak (GWP) od kolijevke do vrata	0,2559 kg CO2e / 1 Komad

Tehnicki list

Šesterokutni vijak M12 F

Broj artikla: 6418287

Dimenzije

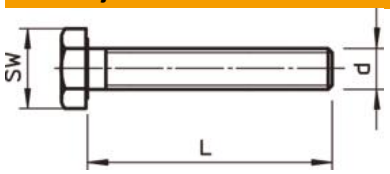

Duljina	80 mm
Mjera d	0,47 in
Mjera d	12 mm
Mjera L	3,14 in
Mjera L	80 mm

Tehnički podaci

Razred čvrstoće	8.8
Navoj	M 12 x 80
Navoj metrički	12
Vrsta navoja	metrički
Duljina navoja	80 mm
Navojni uspon	1,75 mm
Oblik glave	Šesterokut (heksagonalno)
S prirubnicom	ne
S maticom	da
S podloškom	da
Sukladno ROHS-u	da
Širina ključa	19
Spajanje pomoću vijaka	šesterokutni (heksagonalni)
Samoosiguravajući	ne
Puni navoj	da
Lijevi navoj	ne