Tehnicki list

Ovjesni element za kabelske police visine 60 mm FT

Broj artikla: 6358760

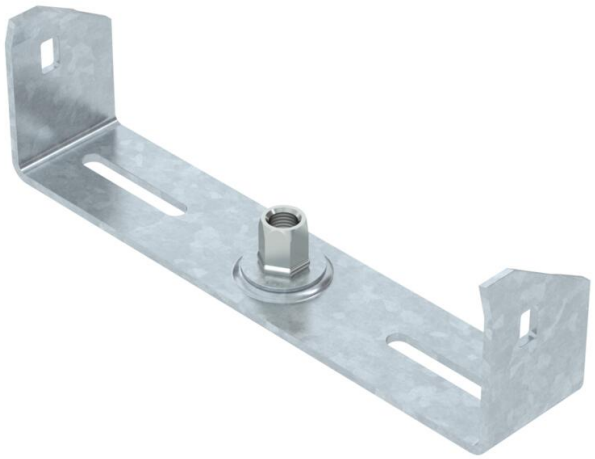

Srednja viseća montaža za kabelske police sa savijenim stranicama u visini 60 mm.
Ovjesni element ima na sebi maticu M10 koja se može okretati. Kod polaganja obratite pozornost na istomjerni raspored tereta (izbjegavajte jednostrano opterećenje).

Ovjesni elementi širine 100, 150 i 200 mm imaju dodatne perforacije kako bi se mogli pričvrstiti na kabelsku policu kada se koriste kod očuvanja funkcije sukladno HRN DIN 4102, dio 12.

St	Čelik
FT	vruće pocinčano

Referentni podaci

Broj artikla	6358760
Tip	MAH 60 200 FT
Opis 1	Ovjesni element
Opis 2	za kabelske police
Proizvođač:	OBO
Dimenzija	B200mm
Boja	cink
Materijal	Čelik
Površina	vruće pocinčano
Norma površine	DIN EN ISO 1461
Najmanja prodajna jedinica	1
Jedinica količine	Komad
Težina	27,6 kg
Jedinica za težinu	kg/100 kom.
CO2 otisak (GWP) od kolijevke do vrata	0,6777 kg CO2e / 1 Komad

Tehnicki list

Ovjesni element za kabelske police visine 60 mm FT

Broj artikla: 6358760

Dimenzije

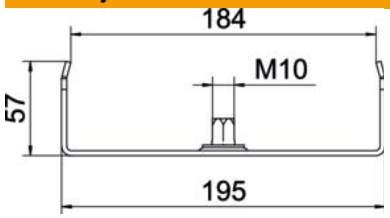

Duljina	40 mm
Širina	200 mm
Širina	12 in
Visina	57 mm
Mjera B	195 mm
Mjera b	184 mm
Mjera B1	184 mm

Tehnički podaci

Izvedba	ovješeno
F u kN	0,2 kN
Očuvanje funkcije	da
za maks. širinu	200 mm
za širinu min.	200
Prikladan za navojnu šiku, metrički	10
Prikladno za mrežni kanal	ne
Prikladno za kabelske ljestve	ne
Prikladno za kabelsku policu	da
Prikladno za širinu police/ljestve	200 mm
Promjer rupe	10,5 mm
Sukladno ROHS-u	da
podesivo	ne