# Tehnicki list

## Ovjesni element za kabelske police visine 60 mm FT

## Broj artikla: 6358756

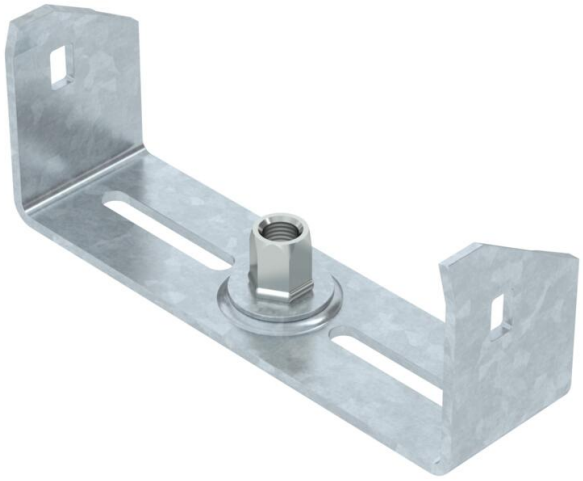

Srednja viseća montaža za kabelske police sa savijenim stranicama u visini 60 mm.
Ovjesni element ima na sebi maticu M10 koja se može okretati. Kod polaganja obratite pozornost na istomjerni raspored tereta (izbjegavajte jednostrano opterećenje).

Ovjesni elementi širine 100, 150 i 200 mm imaju dodatne perforacije kako bi se mogli pričvrstiti na kabelsku policu kada se koriste kod očuvanja funkcije sukladno HRN DIN 4102, dio 12.

| | |
|---|---|
| St | Čelik |
| FT | vruće pocinčano |

### Referentni podaci

| | |
|---|---|
| Broj artikla | 6358756 |
| Tip | MAH 60 150 FT |
| Opis 1 | Ovjesni element |
| Opis 2 | za kabelske police |
| Proizvođač: | OBO |
| Dimenzija | B150mm |
| Boja | cink |
| Materijal | Čelik |
| Površina | vruće pocinčano |
| Norma površine | DIN EN ISO 1461 |
| Najmanja prodajna jedinica | 1 |
| Jedinica količine | Komad |
| Težina | 23 kg |
| Jedinica za težinu | kg/100 kom. |
| CO2 otisak (GWP) od kolijevke do vrata | 0,667 kg CO2e / 1 Komad |

# Tehnicki list

## Ovjesni element za kabelske police visine 60 mm FT

## Broj artikla: 6358756

### Dimenzije

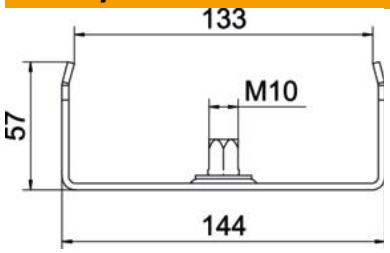


| | |
|---|---|
| Duljina | 40 mm |
| Širina | 150 mm |
| Širina | 8 in |
| Visina | 57 mm |
| Mjera B | 144 mm |
| Mjera b | 133 mm |
| Mjera B1 | 133 mm |

### Tehnički podaci

| | |
|---|---|
| Izvedba | ovješeno |
| F u kN | 0,5 kN |
| Očuvanje funkcije | da |
| za maks. širinu | 150 mm |
| za širinu min. | 150 |
| Prikladan za navojnu šiku, metrički | 10 |
| Prikladno za mrežni kanal | ne |
| Prikladno za kabelske ljestve | ne |
| Prikladno za kabelsku policu | da |
| Prikladno za širinu police/ljestve | 150 mm |
| Promjer rupe | 10,5 mm |
| Sukladno ROHS-u | da |
| podesivo | ne |