Tehnicki list

Ovjesni element za kabelske police visine 35 mm

Broj artikla: 6358690

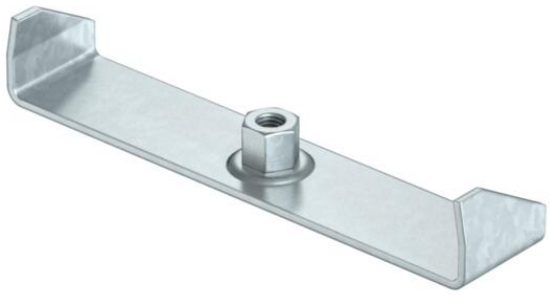

Srednja viseća montaža za kabelske police sa savijenim stranicama u visini 35 mm.
Ovjesni element ima pričvršćenu maticu M10. Kod polaganja obratite pozornost na istomjerni raspored tereta (izbjegavajte jednostrano opterećenje).

St	Čelik
FS	galvanski pocinčano

Referentni podaci

Broj artikla	6358690
Tip	MAH 35 100 FS
Opis 1	Ovjesni element
Opis 2	za kabelske police
Proizvođač:	OBO
Dimenzija	B100mm
Boja	cink
Materijal	Čelik
Površina	pocinčano
Norma površine	DIN EN 10346
Najmanja prodajna jedinica	1
Jedinica količine	Komad
Težina	9,4 kg
Jedinica za težinu	kg/100 kom.
CO2 otisak (GWP) od kolijevke do vrata	0,3858 kg CO2e / 1 Komad

Dimenzije

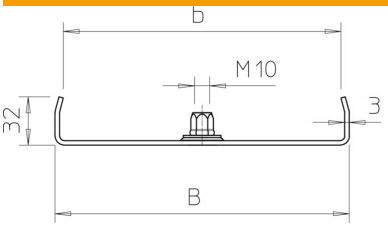

Duljina	40 mm
Širina	100 mm
Širina	4 in
Visina	32 mm
Mjera B	95 mm
Mjera b	84 mm

Tehnicki list

Ovjesni element za kabelske police visine 35 mm

Broj artikla: 6358690

Tehnički podaci

Izvedba	ovješeno
F u kN	1,3 kN
Očuvanje funkcije	ne
za maks. širinu	100 mm
za širinu min.	100
Prikladan za navojnu šiku, metrički	10
Prikladno za mrežni kanal	ne
Prikladno za kabelske ljestve	ne
Prikladno za kabelsku policu	da
Prikladno za širinu police/ljestve	100 mm
Promjer rupe	10,5 mm
Sukladno ROHS-u	da
podesivo	ne