Tehnicki list

Ovjesni element, za kabelske police sa savijenim rubovima stranica FS
Broj artikla: 6358500

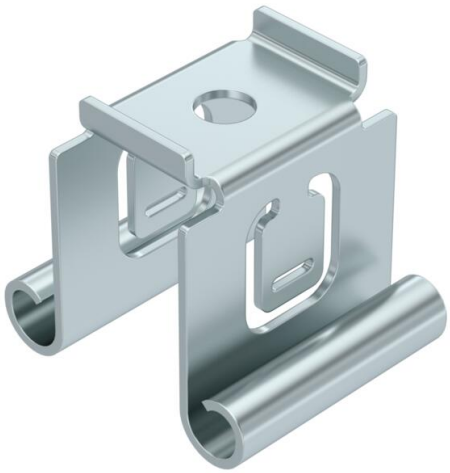

Srednja viseća montaža za kabelske police.
Maksimalna visina kabelske police 60 mm. Kod polaganja obratite pozornost na ravnomjerni raspored tereta (izbjegavajte jednostrano opterećenje).

CE MI 35 60

St Čelik

FS galvanski pocinčano

Referentni podaci

Broj artikla	6358500
Tip	MAH 050 FS
Opis 1	Ovjesni element
Opis 2	za kabelske police
Proizvođač:	OBO
Dimenzija	B50mm
Boja	cink
Materijal	Čelik
Površina	pocinčano
Norma površine	DIN EN 10346
Najmanja prodajna jedinica	1
Jedinica količine	Komad
Težina	5 kg
Jedinica za težinu	kg/100 kom.
CO2 otisak (GWP) od kolijevke do vrata	0,1479 kg CO2e / 1 Komad

Tehnicki list

Ovjesni element, za kabelske police sa savijenim rubovima stranica FS

Broj artikla: 6358500

Dimenzije

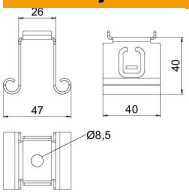

Duljina	40 mm
Širina	50 mm
Visina	39,5 mm
Mjera B	47 mm
Mjera B1	26 mm

Tehnički podaci

Izvedba	ovješeno
Očuvanje funkcije	ne
za maks. širinu	50 mm
za širinu min.	50
Prikladan za navojnu šiku, metrički	8
Prikladno za mrežni kanal	ne
Prikladno za kabelske ljestve	ne
Prikladno za kabelsku policu	da
Prikladno za širinu police/ljestve	50 mm
Promjer rupe	8,5 mm
Sukladno ROHS-u	da
podesivo	ne