# Tehnicki list

## Parapetni kanal Rapid 80, širina kanala 110, visina kanala 70

## Broj artikla: 6274306

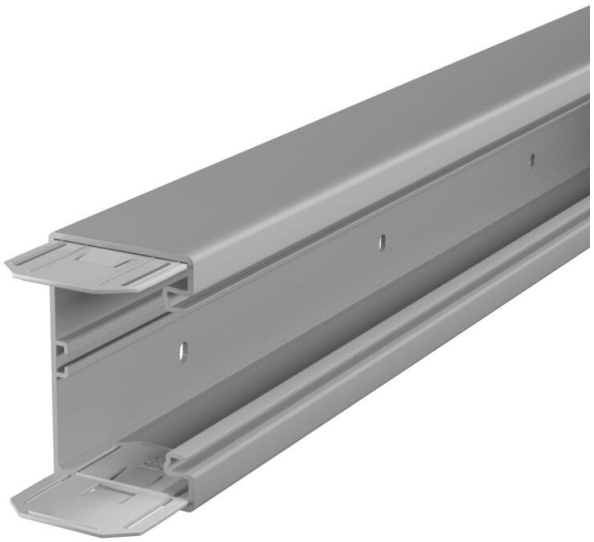

Parapetni kanal GK od bezolovnog polivinilklorida, prikladan za montažu direktno na zid ili zidne konzole. Pričvršćenje se izvodi putem perforacije na osnovi kanala. Za prihvat plastične pregrade GK parapetni kanal ima C-profil integriran na osnovi kanala. U ugradne kutije serije 71GD... mogu se instalirati svi standardni programi sklopki i priključnica kao i ugradni elektroelementi serije Modul 45. Otvor sustava je 76,5 mm. S jedne strane kanala je već instaliran jedan par spojnica. Poklopac se mora naručiti posebno.
Poklopac se mora naručiti posebno.

PVC Polivinilklorid

### Referentni podaci

| | |
|---|---|
| Broj artikla | 6274306 |
| Tip | GK-70110GR |
| Opis 1 | Parapetni kanal |
| Opis 2 | s perforacijom za montažu |
| Proizvođač: | OBO |
| Dimenzija | 70x110x2000 |
| Boja | kameno siva; RAL 7030 |
| Materijal | Polivinilklorid |
| Najmanja prodajna jedinica | 2 |
| Jedinica količine | Metar |
| Težina | 132 kg |
| Jedinica za težinu | kg/100 m |
| CO2 otisak (GWP) od kolijevke do vrata | 2,7193 kg CO2e / 1 Metar |

# Tehnicki list

## Parapetni kanal Rapid 80, širina kanala 110, visina kanala 70

## Broj artikla: 6274306

### Dimenzije

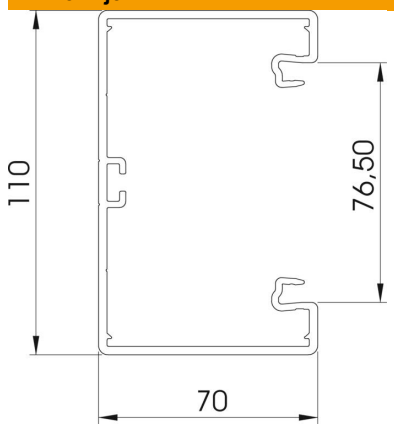


| | |
|---|---|
| Duljina | 2.000 mm |
| Širina | 110 mm |
| Visina | 70 mm |

### Tehnički podaci

| | |
|---|---|
| Broj poklopaca | 1 |
| Broj dodatnih pregrada | 1 |
| Izvedba stražnje strane (unutarnja strana) | kontinuirani C-profil |
| Pravokutni oblik | da |
| Perforacijom za pričvršćivanje | s rupicama za pričvršćivanje |
| bez halogena | ne |
| Stezaljka za kabele | ne |
| Spojnica kanala | da |
| Vrsta montaže poklopca | S unutarnje strane |
| Montažna perforacija u podu | da |
| Korisni presjek | 6400 mm² |
| S poklopcem | ne |
| Širina poklopca | 76,5 mm |
| Sukladno ROHS-u | da |
| Stupanj zaštite | IP30 |
| Zaštitna folija | da |
| Stupanj zaštite IK-kod | IK08 |
| simetričan | da |
| Temperaturno područje korištenja, maks. | 60 °C |
| Temperaturno područje korištenja, min. | −15 °C |