Tehnicki list

T-element, za instalacijski kanal tip LKM 60100

Broj artikla: 6249701

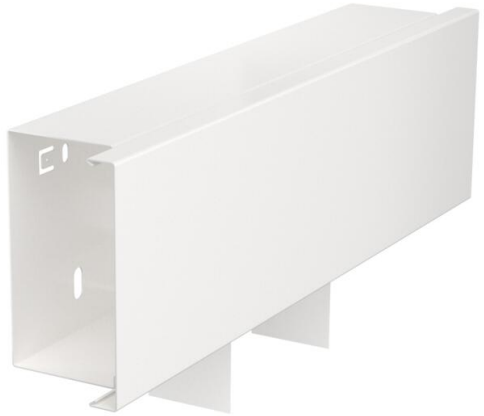

T-razdjelni element s poklopcem za promjenu smjera LKM kanala. Izjednačenje potencijala između poklopca i osnove kanala osigurano je bez dodatnog pribora.

St Čelik

FSK galvanizirano/plastificirano

Referentni podaci

Broj artikla	6249701
Tip	LKM T60100RW
Opis 1	T-element
Opis 2	sa gornjim dijelom
Proizvođač:	OBO
Dimenzija	60x100mm
Boja	bijela; RAL 9010
Materijal	Čelik
Površina	galvanizirano/plastificirano
Norma površine	DIN EN 10346
Najmanja prodajna jedinica	1
Jedinica količine	Komad
Težina	69,2 kg
Jedinica za težinu	kg/100 kom.
CO2 otisak (GWP) od kolijevke do vrata	2,625 kg CO2e / 1 Komad

Tehnicki list

T-element, za instalacijski kanal tip LKM 60100

Broj artikla: 6249701

Dimenzije

Duljina	300 mm
Širina	100 mm
Visina	64 mm
Mjera a	300 mm

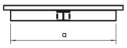

Tehnički podaci

Izlazna širina	100 mm
Izlazna visina	64 mm
Izvedba	Osnova i poklopac
Vrsta pričvršćivanja	Perforacijom za pričvršćivanje
Očuvanje funkcije	da
za dimenzije kabla	60 x 100
bez halogena	da
Min. visina kanala	64 mm
Visina kanala	64 mm
Sukladno ROHS-u	da
Stupanj zaštite	IP30
Zaštitna folija	ne
Stupanj zaštite IK-kod	IK10
Temperaturno područje korištenja, maks.	90 °C
Temperaturno područje korištenja, min.	−5 °C