Tehnicki list

Višefunkcijska spojnica FT

Broj artikla: 6225734

Višefunkcijska spojnica za spajanje kabelskih ljestvi visine 60 mm. Mogu se izvesti simetrične i asimetrične redukcije, neprekinuti kutovi od 0-60° i T-spojevi.

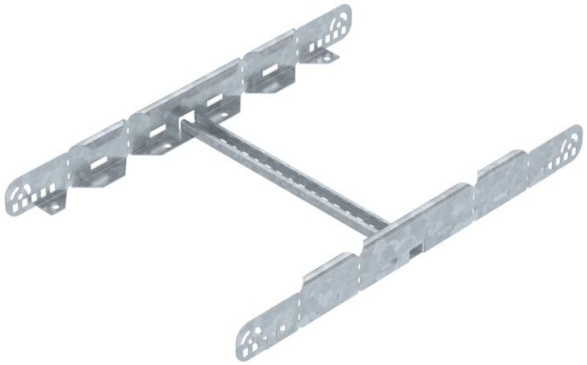

St Čelik

FT vruće pocinčano

Referentni podaci

Broj artikla	6225734
Tip	LMFV 640 FT
Opis 1	Višenamjenska spojnica
Opis 2	za kabelske ljestve
Proizvođač:	OBO
Dimenzija	60x400
Boja	cink
Materijal	Čelik
Površina	vruće pocinčano
Norma površine	DIN EN ISO 1461
Najmanja prodajna jedinica	1
Jedinica količine	Komad
Težina	144,4 kg
Jedinica za težinu	kg/100 kom.
CO2 otisak (GWP) od kolijevke do vrata	4,4094 kg CO2e / 1 Komad

Tehnicki list

Višefunkcijska spojnica FT

Broj artikla: 6225734

Dimenzije

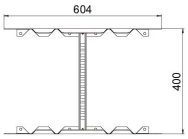

Duljina	604 mm
Širina	400 mm
Visina	60 mm
Debljina lima	1,5 mm
Mjera B	400 mm

Tehnički podaci

Izvedba	Uzdužna i kutna spojnica
Očuvanje funkcije	ne
Prikladno za mrežni kanal	ne
Prikladno za kabelske ljestve	da
Prikladno za kabelsku policu	ne
Prikladno za maks. širinu sustava nosača kabela	400 mm
Prikladno za min. širinu sustava nosača kabela	400 mm
Prikladno za visinu nosača kabela	60 mm
Zglobna spojnica horizontalna	ne
Zglobna spojnica vertikalna	ne
Sukladno ROHS-u	da
Nehrđajući plemeniti čelik, obrađen	ne
Vrsta spoja	Spojnice