Tehnicki list

Kabelske ljestve LG 110, 6 m, VS A2

Broj artikla: 6216492

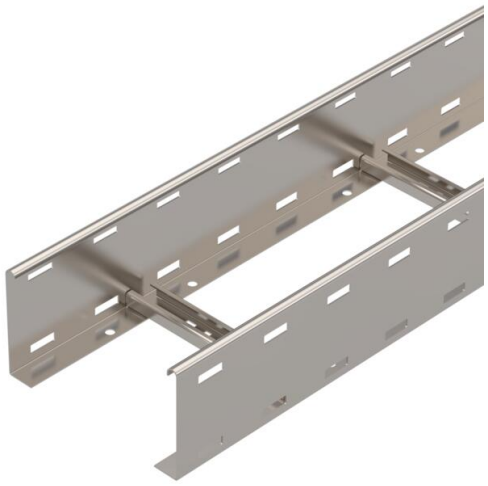

Kabelske ljestve s perforiranom bočnim stranicama visine 110 mm sa zakovanim, prema gore otvorenim prečkama C-profila.
Kabelske ljestve isporučuju se sklopljene.

Odgovarajuće obujmice tip 2056 pronaći naći u sustavima vertikalnih ljestvi.
Zaštita od elektromagnetskog zračenja bez poklopca 10 dB, s poklopcem 15 dB.

A2	Nehrđajući čelik
2B	neprerađen, naknadno obrađen

Referentni podaci

Broj artikla	6216492
Tip	LG 112 VS6 A2
Opis 1	Kabelske ljestve
Opis 2	perforirane, s VS prečkom
Proizvođač:	OBO
Dimenzija	110x200x6000
Boja	oplemenjeni čelik
Materijal	Nehrđajući čelik 1.4301
Površina	površina naknadno obrađena
Norma površine	
Najmanja prodajna jedinica	6
Jedinica količine	Metar
Težina	377,666 kg
Jedinica za težinu	kg/100 m
CO2 otisak (GWP) od kolijevke do vrata	19,5008 kg CO2e / 1 Metar

Tehnicki list

Kabelske ljestve LG 110, 6 m, VS A2

Broj artikla: 6216492

Dimenzije

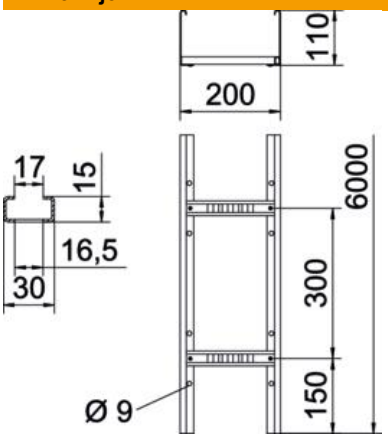

Dimenzije	110x200
Duljina	6.000 mm
Širina	200 mm
Visina	110 mm
Mjera B	200 mm
Mjera utora prečke	17,00

Tehnički podaci

Pričvršćenje prečke	zakovano
Vrsta pričvršćivanja montažnog sustava	Pod Strop Zid
Korisni presjek	188 cm²
Korisni presjek	18800 mm²
Sukladno ROHS-u	da
Razmak prečki	300 mm
Izvedba velikog raspona	ne
Debljina stranice	1,5 mm

Opterećenja

primjenjivi razmaci potpornja, min.	2 m
primjenjivi razmaci potpornja, maks.	6 m
Razmak podupiranja 2,0m	3,1 kN/m
Razmak podupiranja 2,5m	2 kN/m
Razmak podupiranja 3,0m	1,3 kN/m
Razmak podupiranja 3,5m	0,9 kN/m
Razmak podupiranja 4,0m	0,6 kN/m
Razmak podupiranja 4,5m	0,5 kN/m
Razmak podupiranja 5,0m	0,45 kN/m
Razmak podupiranja 6,0m	0,15 kN/m