Tehnicki list

Kabelske ljestve LG 45, 3 m FS

Broj artikla: 6200520

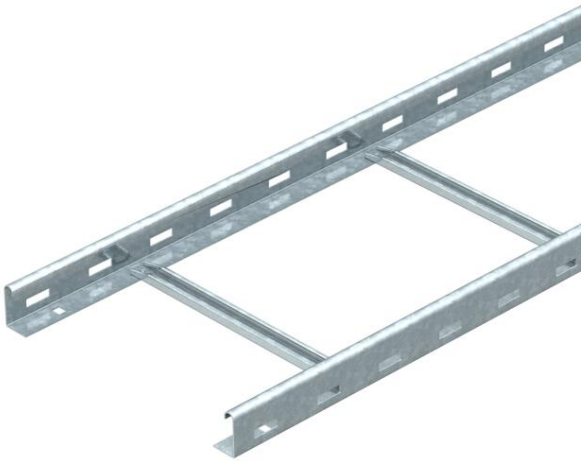

Kabelske ljestve s perforiranim stranicama drškom u visini 45 mm s C-profil prečkama koje su otvorene prema gore
Kabelske ljestve se isporučuju sklopljene.
Odgovarajuće obujmice tipa 2056/N možete naći u sustavima vertilanih ljestvi.
Zaštita od elektromagnetskog zračenja bez poklopca 10 dB, s poklopcem 15 dB.

St	Čelik
FS	galvanski pocinčano

Referentni podaci

Broj artikla	6200520
Tip	LG 460 NS 3 FS
Opis 1	Kabelske ljestve
Opis 2	perforirane, s NS-prečkom
Proizvođač:	OBO
Dimenzija	45x600x3000
Materijal	Čelik
Površina	pocinčano
Norma površine	DIN EN 10346
Najmanja prodajna jedinica	3
Jedinica količine	Metar
Težina	254,9 kg
Jedinica za težinu	kg/100 m
CO2 otisak (GWP) od kolijevke do vrata	6,1478 kg COe / 1 Metar

Dimenzije

Dimenzije	45x600x3000
Duljina	3.000 mm
Širina	600 mm
Visina	45 mm
Mjera B	600 mm

Tehnicki list

Kabelske ljestve LG 45, 3 m FS

Broj artikla: 6200520

Tehnički podaci

Izvedba bočne stranice	Profil (otvoren)
Izvedba prečki	Perforiran profil
Izvedba bočne stranice	plosnati profil
Pričvršćenje prečke	zakovano
Očuvanje funkcije	ne
Korisni presjek	208 cm²
Korisni presjek	20800 mm²
Sukladno ROHS-u	da
Nehrđajući plemeniti čelik, obrađen	ne
Bočna perforacija	da
Razmak prečki	300 mm
Izvedba velikog raspona	ne
Debljina stranice	1,25 mm

Opterećenja

Razmak podupiranja 1,5m	1,8 kN/m
Razmak podupiranja 2,0m	1,4 kN/m
Razmak podupiranja 2,5m	1 kN/m
Razmak podupiranja 3,0m	0,55 kN/m

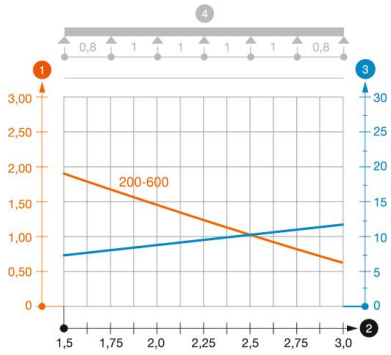

Dijagram opterećenja kabelskih ljestvi tipa LG 45 NS

1. Dozvoljeno opterećenje kabelske police/ljestvi u kN/m bez težine čovjeka
2. Razmak podupiranja u m
3. Savijanje drške u mm kod dopuštenog kN/m
4. Krivulja opterećenja kod ispitivanja

Krivulja opterećenja sa širinom kabelskih polica/ljestvi u mm

Krivulja savijanja stranice ovisno o razmaku nosača