Tehnicki list

Poklopac LK4 D 120

Broj artikla: 6178492

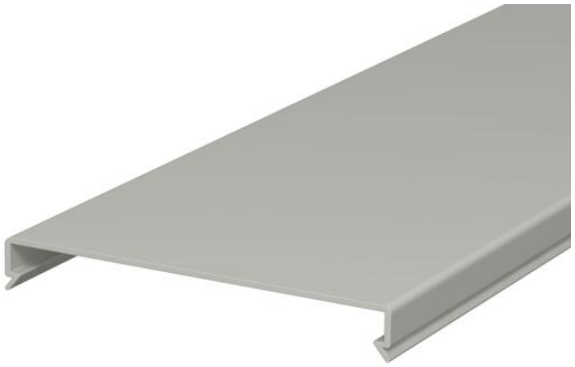

Poklopac za potrebnu zamjenu.
Izvedba u razini poda zahvaljujući lomnim mjestima.

PVC Polivinilklorid

Referentni podaci

Broj artikla	6178492
Tip	LK4 D 120
Opis 1	Poklopac
Opis 2	za LK4 / LK4/N
Proizvođač:	OBO
Dimenzija	120mm
Boja	kameno siva; RAL 7030
Materijal	Polivinilklorid
Najmanja prodajna jedinica	2
Jedinica količine	Metar
Težina	45,5 kg
Jedinica za težinu	kg/100 m
CO2 otisak (GWP) od kolijevke do vrata	0,9595 kg CO2e / 1 Metar

Dimenzije

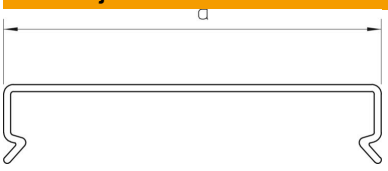

Duljina	2.000 mm
Širina	120 mm
Mjera a	127,8 mm

Tehnicki list

Poklopac LK4 D 120

Broj artikla: 6178492

Tehnički podaci

za širinu kanala	120 mm
bez halogena	ne
Sukladno ROHS-u	da
samogasivo	da
Temperaturno područje korištenja, maks.	60 °C
Temperaturno područje korištenja, min.	−5 °C