Tehnicki list

Kanal za ožičenje, tip LKV 75100

Broj artikla: 6178328

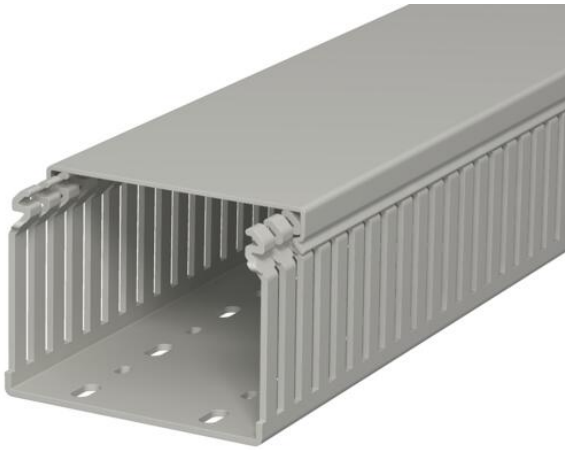

Kanal za ožičenje prema DIN EN 50085-2-3, uključujući gornji dio i perforaciju baze za vodoravno i okomito polaganje električnih kabela i vodova u upravljačkom ormaru. Izvedba kao DIN kanal. Šipke se lome bez alata. Izvedba moguća u ravni s dnom kroz unaprijed određene točke loma. Ispitano prema HRN EN 50085-2-3. Posebne dužine na upit.

PVC Polivinilklorid

Referentni podaci

Broj artikla	6178328
Tip	LKV 75100
Opis 1	Kanal za ožičenje
Proizvođač:	OBO
Dimenzija	75x100x2000
Boja	kameno siva; RAL 7030
Materijal	Polivinilklorid
Najmanja prodajna jedinica	16
Jedinica količine	Metar
Težina	105,5 kg
Jedinica za težinu	kg/100 m
CO2 otisak (GWP) od kolijevke do vrata	2,4058 kg CO2e / 1 Metar

Tehnicki list

Kanal za ožičenje, tip LKV 75100

Broj artikla: 6178328

Dimenzije

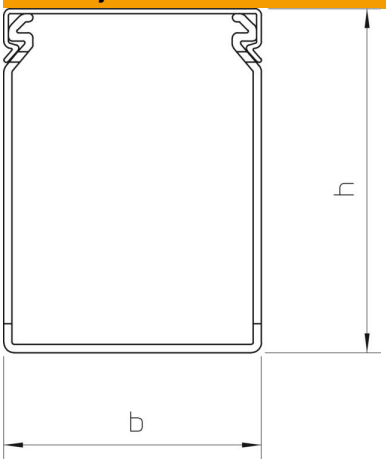

Duljina	2.000 mm
Širina	100 mm
Visina	75 mm

Tehnički podaci

Izvedba bočne stranice	izrezano
Vrsta pričvršćivanja	Perforacijom za pričvršćivanje
Fleksibilnost	ne
bez halogena	ne
S poklopcem	da
Korisni presjek	65,34 cm²
Sukladno ROHS-u	da
Razmak raspora	12,5 mm
Širina raspora	5 mm
samogasivo	da
Temperaturno područje korištenja, maks.	60 °C
Temperaturno područje korištenja, min.	−5 °C