Tehnicki list

Izlaz za kabele presjeka 3-11 mm, lakirani aluminij

Broj artikla: 6117422

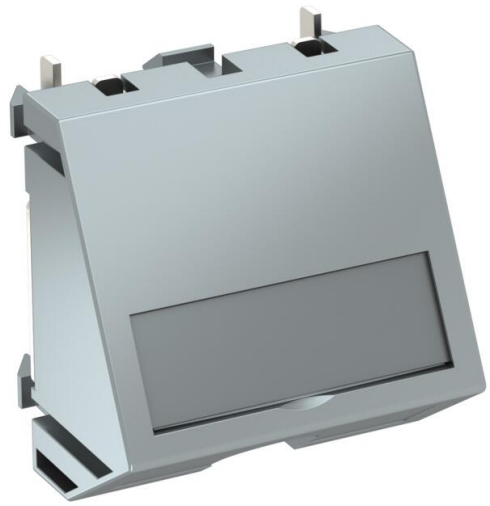

2-djelni izlaz za kabele s natisnim poljem, sastoji se od nosača kabela s obujmicom za rasterećenje i poklopcem. Obujmica je namijenjena za kabele promjera 3-11 mm. Za vodoravnu i okomitu ugradnju.

PC Polikarbonat

Referentni podaci

Broj artikla	6117422
Tip	KAL-K11 AL1
Opis 1	izlaz za kabele
Opis 2	sa stezaljkom za rastereć.
Proizvođač:	OBO
Dimenzija	45x45mm
Boja	lak od aluminija
Materijal	Polikarbonat
Najmanja prodajna jedinica	1
Jedinica količine	Komad
Težina	3,5 kg
Jedinica za težinu	kg/100 kom.
CO2 otisak (GWP) od kolijevke do vrata	0,3928 kg CO2e / 1 Komad

Tehnicki list

Izlaz za kabele presjeka 3-11 mm, lakirani aluminij

Broj artikla: 6117422

Dimenzije

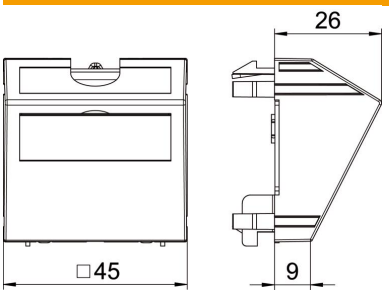

Širina	45 mm
Visina	45 mm

Tehnički podaci

Broj jedinica	1
Izvedba površine	mat
Vrsta pričvršćivanja	Stezno pričvršćenje
Izvedba na istoj razini	da
Prikladno za ugradnu instalaciju	ne
Prikladno za parapetni kanal	da
Prikladno za podnu kutiju	ne
Prikladno za podžbuknu instalaciju	ne
bez halogena	da
Preklopni poklopac	ne
Smjer montaže	horizontalan i vertikalan
Sukladno ROHS-u	izuzeti
Tekstualno/natpisno polje	da
Dubina	26 mm
prozirno	ne