Tehnicki list

Okretni zasun FT

Broj artikla: 6065012



Okretni zasun za naknadnu ili dodatnu montažu.
Jednostrani zasun. Za debljinu poklopca 100 - 600 mm.
Ovisno o izvedbi poklopca mjera B vaira kako slijedi:
DRL / DRLU = 27 mm
DBKR = 27 mm
WDRL = 38 mm
WKLD = 58 mm

CE UK CA

St Čelik

FT vruće pocinčano

Referentni podaci

Broj artikla	6065012
Tip	DRL H FT
Opis 1	Zasun
Opis 2	za poklopac
Proizvođač:	OBO
Boja	cink
Materijal	Čelik
Površina	vruće pocinčano
Norma površine	DIN EN ISO 1461
Najmanja prodajna jedinica	20
Jedinica količine	Komad
Težina	2,187 kg
Jedinica za težinu	kg/100 kom.
CO2 otisak (GWP) od kolijevke do vrata	0,0954 kg CO2e / 1 Komad

Tehnicki list

Okretni zasun FT

Broj artikla: 6065012

Dimenzije

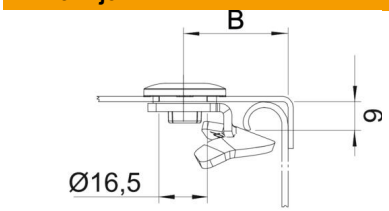

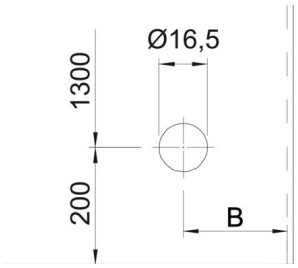

Tehnički podaci

Prikladno za mrežni kanal	ne
Prikladno za kabelske ljestve	da
Prikladno za kabelsku policu	da
Sukladno ROHS-u	da
Nehrđajući plemeniti čelik, obrađen	ne