Tehnicki list

Kabelska polica MKS-Magic®, neperforirana FS

Broj artikla: 6059234

Neperforirana kabelska polica s integriranim sustavom za brzo pričvršćivanje.
Korisna dužina kabelske police iznosi 3.000 mm.

Izjednačenje potencijala osigurano je bez dodatnih elemenata.

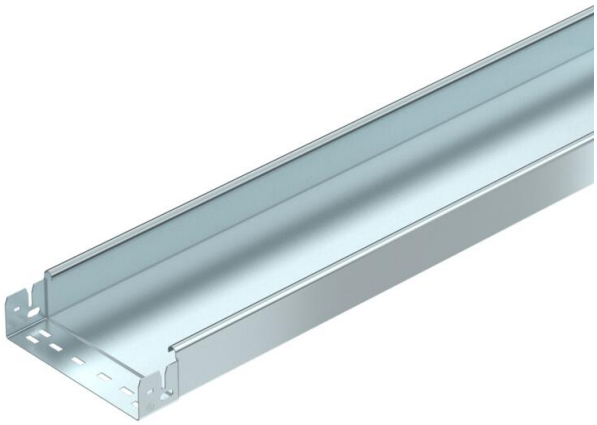

St Čelik

FS galvanski pocinčano

Referentni podaci

Broj artikla	6059234
Tip	MKSMU 620 FS
Opis 1	Kabelska polica MKSMU
Opis 2	neperfor, s int.spojnicama
Proizvođač:	OBO
Dimenzija	60x200x3050
Boja	cink
Materijal	Čelik
Površina	pocinčano
Norma površine	DIN EN 10346
Najmanja prodajna jedinica	3
Jedinica količine	Metar
Težina	269,836 kg
Jedinica za težinu	kg/100 m
CO2 otisak (GWP) od kolijevke do vrata	6,199 kg CO2e / 1 Metar

Tehnicki list

Kabelska polica MKS-Magic®, neperforirana FS

Broj artikla: 6059234

Dimenzije

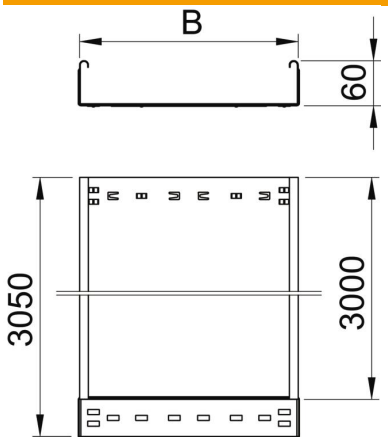

Duljina	3.050 mm
Širina	200 mm
Visina	60 mm
Debljina lima	1 mm
Mjera B	200 mm

Tehnički podaci

Izvedba spojnice	integrirana spojnica
Vrsta pričvršćivanja montažnog sustava	Pod Strop Zid
Ohodni	ne
Očuvanje funkcije	ne
S poklopcem	ne
Montažna perforacija u podu	ne
NATO šablona za bušenje	ne
Korisni presjek	118 cm²
Korisni presjek	11800 mm²
Sukladno ROHS-u	da
Nehrđajući plemeniti čelik, obrađen	ne
Bočna perforacija	ne
Izvedba velikog raspona	ne
Tip ispitivanja opterećenja prema IEC 61537	Tip II
Korisna dužina	3000 mm
Vrsta spoja sustava nosača kabela	Pričvršćivanje klik-sustavom

Tehnicki list

Kabelska polica MKS-Magic®, neperforirana FS

Broj artikla: 6059234

Opterećenja

primjenjivi razmaci potpornja, min.	1,5 m
primjenjivi razmaci potpornja, maks.	2,5 m
Razmak podupiranja 1,5m	1,5 kN/m
Razmak podupiranja 1,75m	1,25 kN/m
Razmak podupiranja 2,0m	1 kN/m
Razmak podupiranja 2,5m	0,5 kN/m

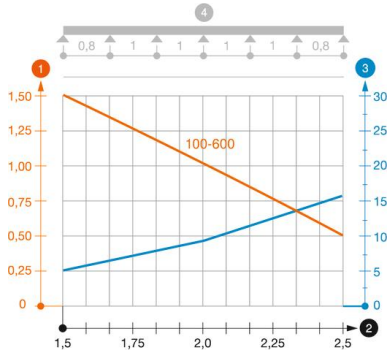

Dijagram opterećenja kabelske police tipa MKSMU 60

1. Dozvoljeno opterećenje kabelske police/ljestvi u kN/m bez težine čovjeka
2. Razmak podupiranja u m
3. Savijanje drške u mm kod dopuštenog kN/m
4. Krivulja opterećenja kod ispitivanja

Krivulja opterećenja sa širinom kabelskih polica/ljestvi u mm

Krivulja savijanja stranice ovisno o razmaku nosača