Tehnicki list

Kopča za poklopac A2

Broj artikla: 6052810

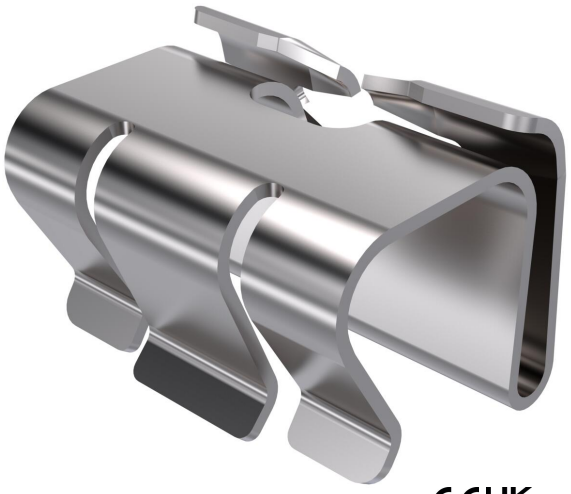

Kopča za pričvršćenje poklopaca na kabelske police i ljestve.
Potrebno je montirati najmanje 6 kopči na 3 metra poklopca.

CE UK CA

A2	nehrđajući čelik
2B	neprerađen, naknadno obrađen

Referentni podaci

Broj artikla	6052810
Tip	DK DRLU A2
Opis 1	Kopča za poklopac
Opis 2	za neperforirani poklopac
Proizvođač:	OBO
Dimenzija	19x25x19
Boja	oplemenjeni čelik
Materijal	nehrđajući čelik 1.4310
Površina	površina naknadno obrađena
Norma površine	
Najmanja prodajna jedinica	30
Jedinica količine	Komad
Težina	0,842 kg
Jedinica za težinu	kg/100 kom.

Dimenzije

Duljina	25 mm
Širina	18 mm
Visina	18 mm
Mjera B	18 mm

Tehnicki list

Kopča za poklopac A2

Broj artikla: 6052810

Tehnički podaci

Prikladno za mrežni kanal	ne
Prikladno za kabelske ljestve	da
Prikladno za kabelsku policu	da
Sukladno ROHS-u	da
Nehrđajući plemeniti čelik, obrađen	ne