Tehnicki list

Dogradni-razdjelni element 60 FS

Broj artikla: 6042115

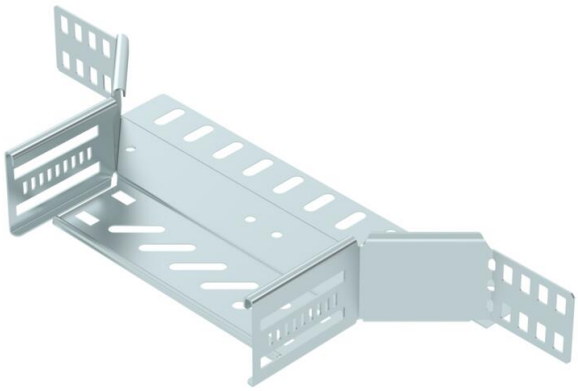

Dogradni razdjelni element za izradu vodoravnog grananja ili križanja, tipski dio za kabelske police visine stranica 60 mm koje se mogu uglaviti i pričvrstiti vijcima. Montaža bez vijaka dvostrukim stezaljkama ili vijčanim spojem s pomoću torban vijaka tipa FRS i proširenih matica M6. Za primjenu u unutarnjim prostorima. Materijal za pričvršćivanje mora se naručiti zasebno.

CE UK CA NEW

St	Čelik
FS	galvanski pocinčano

Referentni podaci

Broj artikla	6042115
Tip	RAA 620 FS
Opis 1	T-dogradni element
Opis 2	za kabelsku policu
Proizvođač:	OBO
Dimenzija	60x200
Boja	cink
Materijal	Čelik
Površina	pocinčano
Norma površine	DIN EN 10346
Najmanja prodajna jedinica	1
Jedinica količine	Komad
Težina	39 kg
Jedinica za težinu	kg/100 kom.
CO2 otisak (GWP) od kolijevke do vrata	1,4097 kg CO2e / 1 Komad

Tehnicki list

Dogradni-razdjelni element 60 FS

Broj artikla: 6042115

Dimenzije

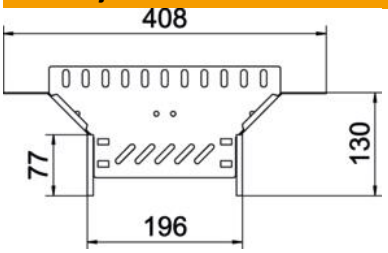

Širina	200 mm
Visina	60 mm
Debljina lima	0,8 mm
Mjera B	200 mm

Tehnički podaci

Izlazna širina	200 mm
Izvedba spojnice	integrirana spojnica
Očuvanje funkcije	da
Debljina podnog lima	0,8 mm
NATO šablona za bušenje	ne
Sukladno ROHS-u	da
Nehrđajući plemeniti čelik, obrađen	ne
Temperaturno područje korištenja, maks.	120 °C
Temperaturno područje korištenja, min.	−20 °C
Izvedba velikog raspona	ne
Vrsta spoja sustava nosača kabela	pričvršćeno vijcima/stezaljkama
Preporučeni broj vijaka	12 St.
Debljina stranice	1,25 mm