Tehnicki list

Kut 90° Magic 110 FS

Broj artikla: 6041848

Kut 90° s integriranim spojnicama za brzo povezivanje. Za sve tipove kabelskih polica visine 110 mm.

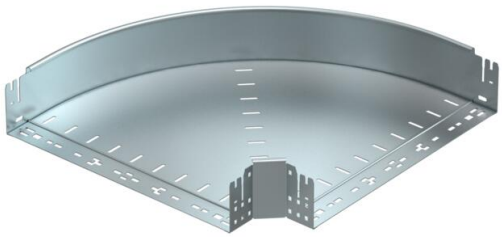

St	Čelik
FS	galvanski pocinčano

Referentni podaci

Broj artikla	6041848
Tip	RBM 90 150 FS
Opis 1	Kut 90°
Opis 2	s integriranim spojnicama
Proizvođač:	OBO
Dimenzija	110x500
Materijal	Čelik
Površina	pocinčano
Norma površine	DIN EN 10346
Najmanja prodajna jedinica	1
Jedinica količine	Komad
Težina	433,1 kg
Jedinica za težinu	kg/100 kom.

Tehnicki list

Kut 90° Magic 110 FS

Broj artikla: 6041848

Dimenzije

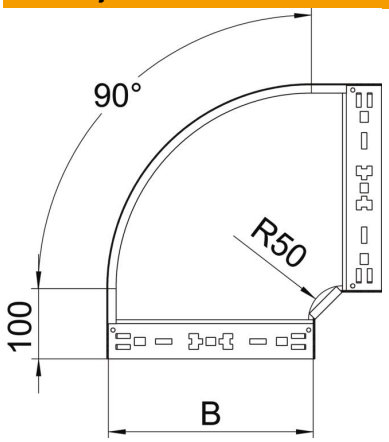

Širina	500 mm
Visina	110 mm
Debljina lima	1,25 mm
Mjera B	500 mm

Tehnički podaci

Savijanje (kut)	90°
Izvedba spojnice	integrirana spojnica
Očuvanje funkcije	ne
Montažna perforacija u podu	ne
NATO šablona za bušenje	ne
Promjena smjera	horizontalno
Sukladno ROHS-u	da
Nehrđajući plemeniti čelik, obrađen	ne
Bočna perforacija	ne
Izvedba velikog raspona	ne
Vrsta spoja sustava nosača kabela	Pričvršćivanje klik-sustavom