Tehnicki list

Razdjelni element Magic 60 FS

Broj artikla: 6041236

T-dogradni element s integriranom spojnicom za brzo povezivanje. Za sve tipove kabelskih polica visine 60 mm.

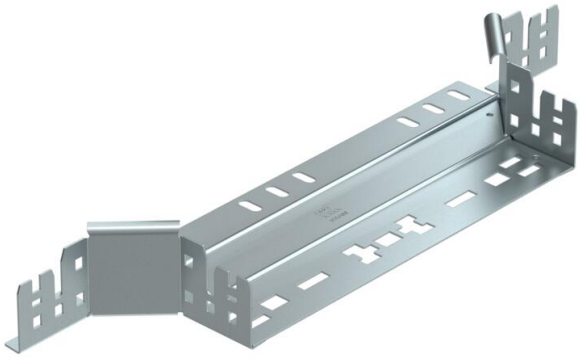

St Čelik

FS galvanski pocinčano

Referentni podaci

Broj artikla	6041236
Tip	RAAM 630 FS
Opis 1	T-dogradni element
Opis 2	s integriranim spojnicama
Proizvođač:	OBO
Dimenzija	60x300
Boja	cink
Materijal	Čelik
Površina	pocinčano
Norma površine	DIN EN 10346
Najmanja prodajna jedinica	1
Jedinica količine	Komad
Težina	60 kg
Jedinica za težinu	kg/100 kom.
CO2 otisak (GWP) od kolijevke do vrata	2,1034 kg COe / 1 Komad

Tehnicki list

Razdjelni element Magic 60 FS

Broj artikla: 6041236

Dimenzije

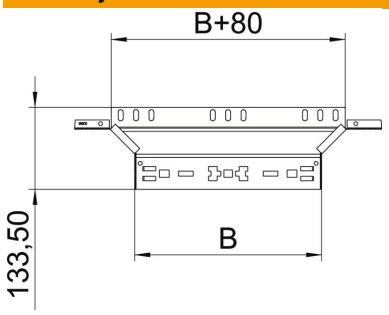

Širina	300 mm
Širina	12 in
Visina	60 mm
Visina	2 in
Debljina lima	1,25 mm
Mjera B	300 mm

Tehnički podaci

Savijanje (kut)	90°
Izlazna širina	300 mm
Izvedba spojnice	integrirana spojnica
Očuvanje funkcije	da
Debljina podnog lima	1,25 mm
NATO šablona za bušenje	ne
Promjena smjera	horizontalno
Sukladno ROHS-u	da
Nehrđajući plemeniti čelik, obrađen	ne
Izvedba velikog raspona	ne
Vrsta spoja sustava nosača kabela	Pričvršćivanje klik-sustavom