Tehnicki list

Luk s podesivim kutom 60 A4

Broj artikla: 6037174

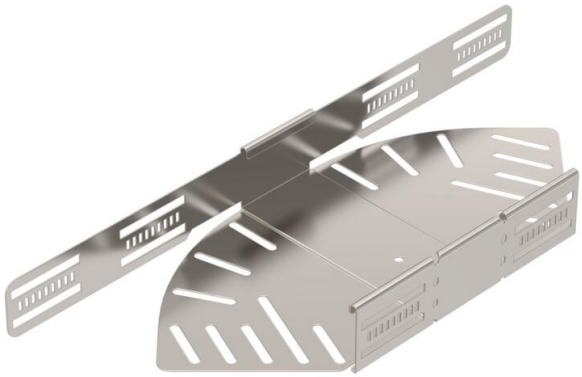

Luk s podesivim kutom za izradu vodoravnog grananja, tipski dio za kabelske police visine stranica 60 mm koje se mogu uglaviti i pričvrstiti vijcima. Podesivi kut 0 - 90°. Montaža bez vijaka dvostrukim stezaljkama ili vijčanim spojem s pomoću torban vijaka tipa FRS i proširenih matica M6. Za primjenu u unutarnjim i vanjskim prostorima. Materijal za pričvršćivanje mora se naručiti zasebno.

CE UK CA NEW

A4	nehrđajući čelik
2B	neprerađen, naknadno obrađen

Referentni podaci

Broj artikla	6037174
Tip	RB W 620 A4
Opis 1	Podesivi kut za kabel. policu
Opis 2	horizontalni
Proizvođač:	OBO
Dimenzija	60x200
Boja	oplemenjeni čelik
Materijal	nehrđajući čelik 1.4571
Površina	površina naknadno obrađena
Norma površine	
Najmanja prodajna jedinica	1
Jedinica količine	Komad
Težina	75,1 kg
Jedinica za težinu	kg/100 kom.
CO2 otisak (GWP) od kolijevke do vrata	7,4353 kg CO2e / 1 Komad

Tehnicki list

Luk s podesivim kutom 60 A4

Broj artikla: 6037174

Dimenzije

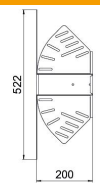

Širina	200 mm
Visina	60 mm
Debljina lima	1 mm
Mjera B	200 mm
Mjera L	522 mm

Tehnički podaci

Savijanje (kut)	podesivo
Izvedba spojnice	integrirana spojnica
Oblik	Kompletna lučna spojnica
Očuvanje funkcije	ne
Debljina podnog lima	1 mm
S poklopcem	ne
Montažna perforacija u podu	da
NATO šablona za bušenje	ne
Promjena smjera	horizontalno
Sukladno ROHS-u	da
Nehrđajući plemeniti čelik, obrađen	ne
Bočna perforacija	da
Temperaturno područje korištenja, maks.	120 °C
Temperaturno područje korištenja, min.	−20 °C
Izvedba velikog raspona	ne
Vrsta spoja sustava nosača kabela	navijano
Preporučeni broj vijaka	12 St.
Debljina stranice	1,25 mm