# Tehnicki list

## T-spojnica

## Broj artikla: 5408156

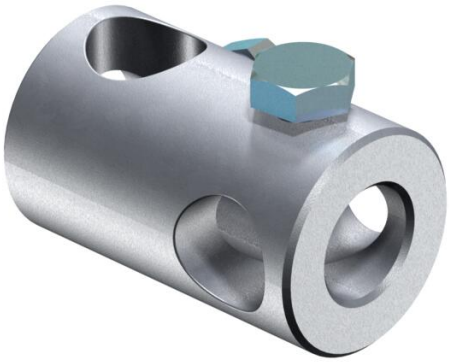

- Spojnica T za montažu izolacijskih štapova
- S vijcima M10

**Alu** Aluminij

### Referentni podaci

| | |
|---|---|
| Broj artikla | 5408156 |
| Tip | 101 IT |
| Opis 1 | T-spojnica |
| Proizvođač: | OBO |
| Dimenzija | 20mm |
| Materijal | Aluminij |
| Najmanja prodajna jedinica | 10 |
| Jedinica količine | Komad |
| Težina | 16,12 kg |
| Jedinica za težinu | kg/100 kom. |
| CO2 otisak (GWP) od kolijevke do vrata | 1,9176 kg CO2e / 1 Komad |

### Dimenzije

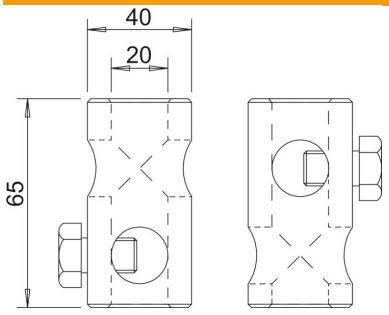


| | |
|---|---|
| Duljina | 65 mm |

# Tehnicki list

## T-spojnica

## Broj artikla: 5408156

### Tehnički podaci

| | |
|---|---|
| Priključak | Okrugli vodič |
| Vrsta pričvrsnog vijka | Šesterokutni vijak |
| Vrsta spoja | T-spojnica |
| Promjer okruglog vodiča 1 maks. | 20 mm |
| Promjer okruglog vodiča 1 min. | 20 mm |
| Promjer okruglog vodiča 2 maks. | 20 mm |
| Promjer okruglog vodiča 2 min. | 20 mm |