# Tehnicki list

## Stezaljka za rubne limove do debljine 10 mm

## Broj artikla: 5317223

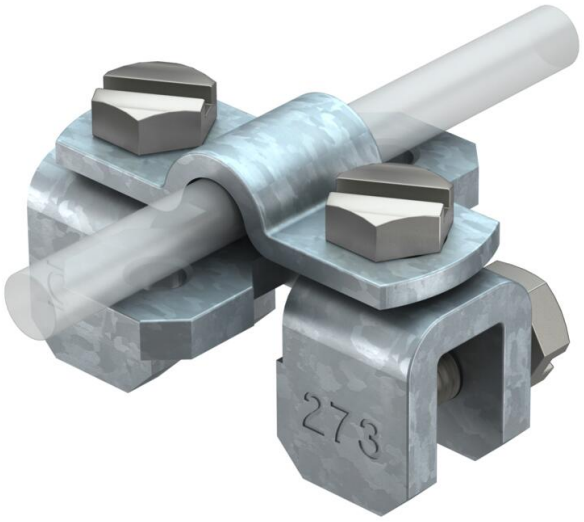


273/...: Stezaljka za rubne limove

- Za okrugle vodiče Rd 8-10
- Za debljinu lima do 10 mm
- Spajanje vodiča poprečno i uzdužno do lima S 2 vijka M8 x 10 i 2 vijka M8 x 16 (F)
- 273/Cu: s vijcima od nehrđajućeg čelika (VA)

St Čelik

FT vruće pocinčano

### Referentni podaci

| | |
|---|---|
| Broj artikla | 5317223 |
| Tip | 273 8-10 |
| Opis 1 | Stezaljka za rubne limove |
| Proizvođač: | OBO |
| Dimenzija | 8/10mm |
| Materijal | Čelik |
| Površina | vruće pocinčano |
| Norma površine | DIN EN ISO 1461 |
| Najmanja prodajna jedinica | 50 |
| Jedinica količine | Komad |
| Težina | 17,2 kg |
| Jedinica za težinu | kg/100 kom. |
| CO2 otisak (GWP) od kolijevke do vrata | 0,4836 kg CO2e / 1 Komad |

# Tehnicki list

## Stezaljka za rubne limove do debljine 10 mm

## Broj artikla: 5317223

### Dimenzije

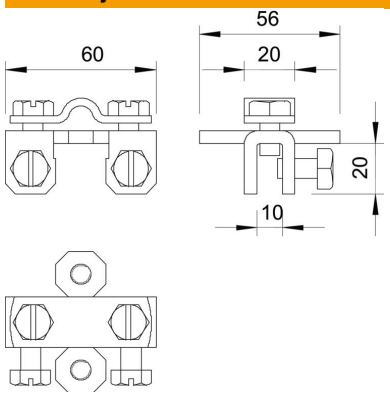


| | |
|---|---|
| Duljina | 60 mm |
| Širina | 56 mm |
| Visina | 25 mm |

### Tehnički podaci

| | |
|---|---|
| Vrsta pričvrsnog vijka | Šesterokutni vijak |
| Vrsta spoja | Stezaljka za zaobljene limove |
| Opterećenje strujom munje | N/50 kA |
| Pripremljeno za | Rd 8-10 mm |
| Sukladno ROHS-u | da |
| Maks. područje stezanja | 10 mm |