Tehnicki list

Dijagonalna stezaljka za okrugli i plosnati vodič A2

Broj artikla: 5313023

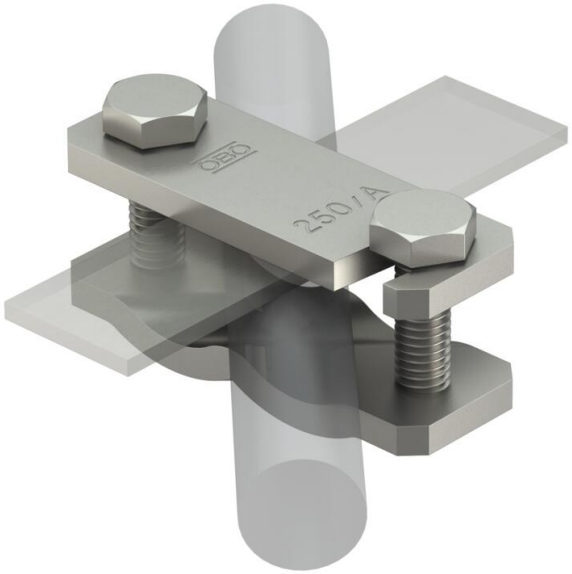

- Za armaturu Ø 6-22 mm i plosnate vodiče 50 x 4
- S vijcima M10 x 40
- Jednostavna montažna kroz otvoreni uzdužni provrt

A2 Nehrđajući čelik

Referentni podaci

Broj artikla	5313023
Tip	250 A-VA
Opis 1	Dijagonalna stezaljka
Proizvođač:	OBO
Dimenzija	88x30x45
Materijal	Nehrđajući čelik 1.4301
Najmanja prodajna jedinica	10
Jedinica količine	Komad
Težina	21,2 kg
Jedinica za težinu	kg/100 kom.
CO2 otisak (GWP) od kolijevke do vrata	1,1873 kg CO2e / 1 Komad

Tehnicki list

Dijagonalna stezaljka za okrugli i plosnati vodič A2

Broj artikla: 5313023

Dimenzije

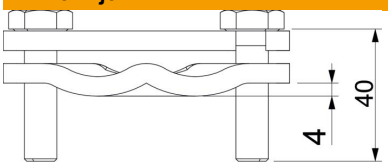

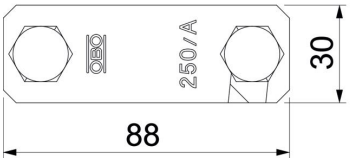

Mjera A	30 mm
Mjera B	88 mm
Mjera L	40 mm

Tehnički podaci

Vrsta pričvrsnog vijka	Šesterokutni vijak
Vrsta spoja	Spojnica
Opterećenje strujom munje	H/100 kA
Maks. širina plosnatog vodiča 2	50
Min. širina plosnatog vodiča 2	0
Prikladno za povezivanje	ostalo
Pripremljeno za	Rd 6-22/max. FL50 mm
Sukladno ROHS-u	da
Promjer okruglog vodiča 1 maks.	22 mm
Promjer okruglog vodiča 1 min.	6 mm
Međuploča	ne