Tehnicki list

Križna spojnica Rd 8-10 mm

Broj artikla: 5312035

- Odgovara zahtjevima prema VDE 0185-305-3 (IEC / EN 62305-3)
- Za okrugli vodič, prikladna za: Rd 8-10 x Rd 8-10
- S 4 šesterokutna vijka M6 x 16 (VA)

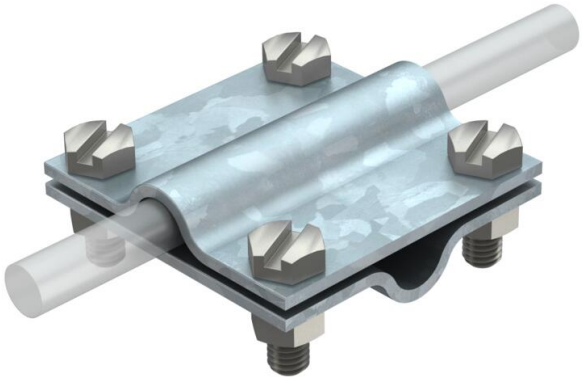

St Čelik

FT vruće pocinčano

Referentni podaci

Broj artikla	5312035
Tip	251 8-10
Opis 1	Križna spojnica
Proizvođač:	OBO
Dimenzija	8-10mm
Materijal	Čelik
Površina	vruće pocinčano
Norma površine	DIN EN ISO 1461
Najmanja prodajna jedinica	25
Jedinica količine	Komad
Težina	11,69 kg
Jedinica za težinu	kg/100 kom.
CO2 otisak (GWP) od kolijevke do vrata	0,3098 kg CO2e / 1 Komad

Tehnicki list

Križna spojnica Rd 8-10 mm

Broj artikla: 5312035

Dimenzije



Mjera A	52 mm
Mjera B	52 mm

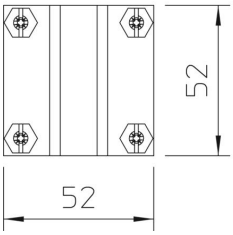

Tehnički podaci

Vrsta pričvrsnog vijka	Šesterokutni vijak
Vrsta spoja	Križna spojnica
Opterećenje strujom munje	H/100 kA
Prikladno za povezivanje	Okrugli vodič Rd 8-10 / Rd 8-10
Pripremljeno za	Rd 8-10 mm
Sukladno ROHS-u	da
Međuploča	ne