Tehnicki list

Tipla za gips-karton ploče

Broj artikla: 3483214

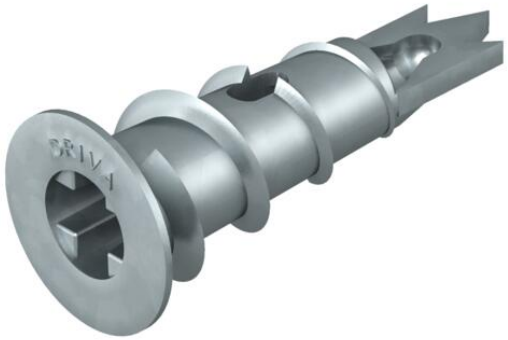

Za pričvršćivanje komponenata na spojne ploče od gipsanog kartona ili vlakana.
Min. debljina ploče: 12 mm
za Ø 4,5 mm vijke Golden Sprint ili Sprint.

CE

Zn Lijevani cink

Referentni podaci

Broj artikla	3483214
Tip	910 GKDM 12x30
Opis 1	Tipla za regips
Opis 2	za 12 mm ploču
Proizvođač:	OBO
Dimenzija	Ø12x30
Materijal	Lijevani cink
Najmanja prodajna jedinica	100
Jedinica količine	Komad
Težina	0,4 kg
Jedinica za težinu	kg/100 kom.
CO2 otisak (GWP) od kolijevke do vrata	0,0196 kg CO2e / 1 Komad

Dimenzije

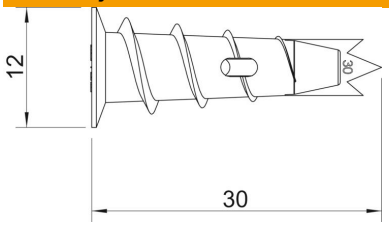

Duljina	30 mm
Mjera D	12 mm
Mjera L	30 mm

Tehnicki list

Tipla za gips-karton ploče

Broj artikla: 3483214

Tehnički podaci

Izvedba	Tipla za gips-karton ploče
s navojem	da
S vijcima	ne
Sukladno ROHS-u	da
Dopušteno područje opterećenja	0,04