Tehnicki list

Matica ISO 4032

Broj artikla: 3400360

Šesterokutna matica prema DIN 934 s metričkim navojem.

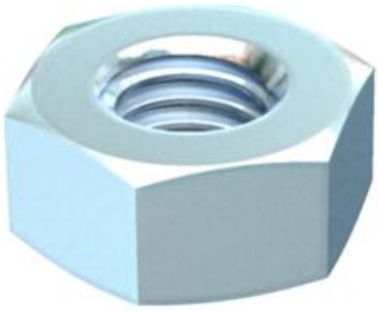

CE

St	Čelik
F	F vruće pocinčano

Referentni podaci

Broj artikla	3400360
Tip	DIN934 M10 F
Opis 1	Matica
Opis 2	sukladna normi DIN 934
Proizvođač:	OBO
Dimenzija	M10
Boja	cink
Materijal	Čelik
Površina	F vruće pocinčano
Norma površine	DIN 267, Teil 10
Najmanja prodajna jedinica	100
Jedinica količine	Komad
Težina	1,061 kg
Jedinica za težinu	kg/100 kom.
CO2 otisak (GWP) od kolijevke do vrata	0,0303 kg CO2e / 1 Komad

Tehnicki list

Matica ISO 4032

Broj artikla: 3400360

Dimenzije

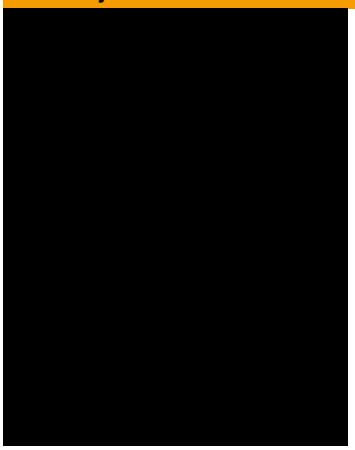

Mjera d	10 mm
Mjera h	8,4 mm

Tehnički podaci

Navoj	M10
Navoj metrički	10
Vrsta navoja	metrički
bez halogena	da
S prirubnicom	ne
Sukladno ROHS-u	da
Širina ključa	17
Samoosiguravajući	ne
Lijevi navoj	ne
Navoj imperijalno	7/16 inča
Izvedba matice	Matica
Spajanje vijaka matice	Vanjski šesterokut