Tehnicki list

Matica ISO 4032

Broj artikla: 3400352

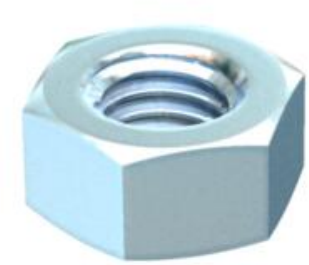

Šesterokutna matica prema DIN 934 s metričkim navojem.

CE

St	Čelik
F	F vruće pocinčano

Referentni podaci

Broj artikla	3400352
Tip	DIN934 M8 F
Opis 1	Matica
Opis 2	sukladna normi DIN 934
Proizvođač:	OBO
Dimenzija	M8
Boja	cink
Materijal	Čelik
Površina	F vruće pocinčano
Norma površine	DIN 267, Teil 10
Najmanja prodajna jedinica	100
Jedinica količine	Komad
Težina	0,477 kg
Jedinica za težinu	kg/100 kom.
CO2 otisak (GWP) od kolijevke do vrata	0,0139 kg CO2e / 1 Komad

Tehnicki list

Matica ISO 4032

Broj artikla: 3400352

Dimenzije

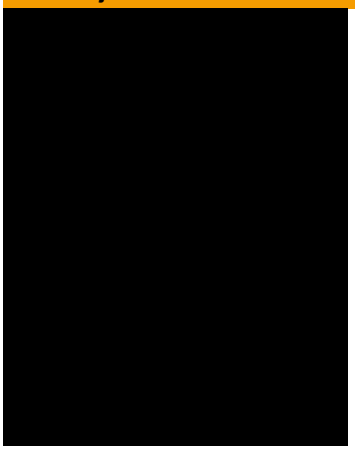

Mjera d	8 mm
Mjera h	6,8 mm

Tehnički podaci

Navoj	M8
Navoj metrički	8
Vrsta navoja	metrički
bez halogena	da
S prirubnicom	ne
Sukladno ROHS-u	da
Širina ključa	13
Samoosiguravajući	ne
Lijevi navoj	ne
Navoj imperijalno	3/8 inča
Izvedba matice	Matica
Spajanje vijaka matice	Vanjski šesterokut