Tehnicki list

Šesterokutni vijak M10 F

Broj artikla: 3160765

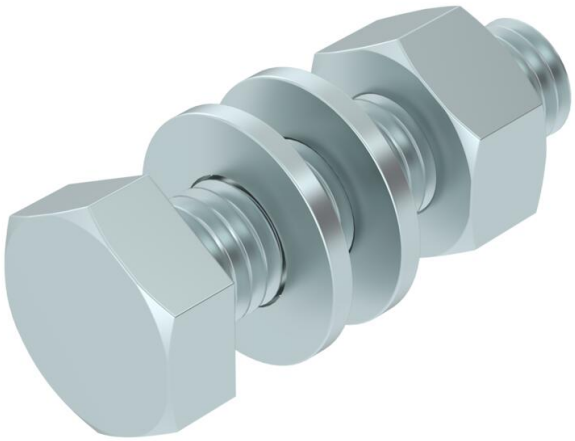

Šesterokutni vijak za univerzalno pričvršćenje konstrukcijskih komponenata. S maticom i 2 podloške.

CE UK CA

St	Čelik
F	F vruće pocinčano

Referentni podaci

Broj artikla	3160765
Tip	SKS 10x40 F
Opis 1	Šesterokutni vijak M10 F
Opis 2	with nut and waschers
Proizvođač:	OBO
Dimenzija	M10x40
Boja	cink
Materijal	Čelik
Površina	F vruće pocinčano
Norma površine	DIN 267, Teil 10
Najmanja prodajna jedinica	20
Jedinica količine	Komad
Težina	4,9 kg
Jedinica za težinu	kg/100 kom.
CO2 otisak (GWP) od kolijevke do vrata	0,1233 kg CO2e / 1 Komad

Tehnicki list

Šesterokutni vijak M10 F

Broj artikla: 3160765

Dimenzije

Duljina	40 mm
Mjera d	10 mm
Mjera L	40 mm

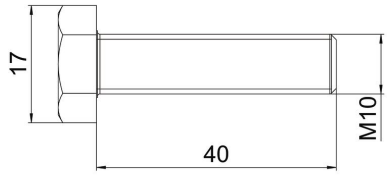

Tehnički podaci

Razred čvrstoće	8.8
Navoj	M 10 x 40
Navoj metrički	10
Vrsta navoja	metrički
Duljina navoja	40 mm
Navojni uspon	1,5 mm
Oblik glave	Šesterokut (heksagonalno)
S maticom	da
S podloškom	da
Sukladno ROHS-u	da
Širina ključa	17
Spajanje pomoću vijaka	šesterokutni (heksagonalni)
Samoosiguravajući	ne
Puni navoj	da
Lijevi navoj	ne