Tehnicki list

Šesterokutni vijak DIN 933 A4

Broj artikla: 3156032

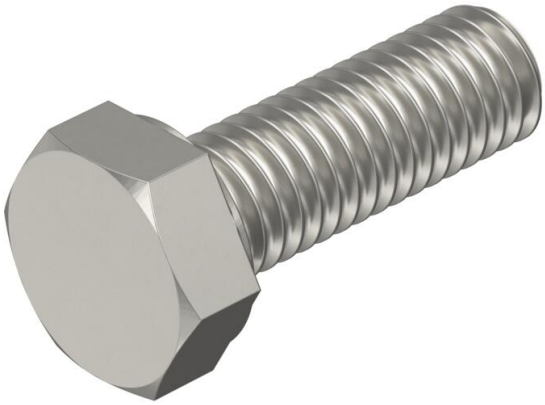

U građevinarstvu se koriste mnogi različiti materijali. Kao instalater morate učvrstiti tiple, vijke, udarne tiple, čavle i vijke za beton u potpuno različite materijale zida. Ti različiti materijali zidova imaju različita svojstva. Neke podloge su tvrde, druge pak meke, neke su masivne, a druge šuplje. Stoga smo naše elemente za pričvršćivanje uskladili prema različitim svojstvima zidova. Za svaku podlogu vam možemo ponuditi odgovarajući materijal za pričvršćivanje.

CE

A4	Nehrđajući čelik
2B	neprerađen, naknadno obrađen

Referentni podaci

Broj artikla	3156032
Tip	HHS M10x30 A4
Opis 1	šesterokutni vijak
Proizvođač:	OBO
Dimenzija	M10x30mm
Materijal	Nehrđajući čelik
Površina	površina naknadno obrađena
Norma površine	
Najmanja prodajna jedinica	100
Jedinica količine	Komad
Težina	2,62 kg
Jedinica za težinu	kg/100 kom.
CO2 otisak (GWP) od kolijevke do vrata	0,0136 kg CO2e / 1 Komad

Tehnicki list

Šesterokutni vijak DIN 933 A4

Broj artikla: 3156032

Dimenzije

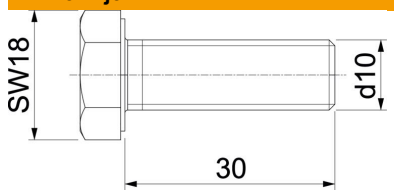

Duljina	30 mm
Mjera d	10 mm
Mjera L	30 mm

Tehnički podaci

Navoj	M10
Navoj metrički	10
Vrsta navoja	metrički
Duljina navoja	30 mm
Oblik glave	Šesterokut (heksagonalno)
S prirubnicom	ne
S maticom	ne
S podloškom	ne
Sukladno ROHS-u	da
Širina ključa	17
Spajanje pomoću vijaka	šesterokutni (heksagonalni)
Samoosiguravajući	ne
Puni navoj	da
Lijevi navoj	ne