Tehnicki list

Uvodnica s maticom, metrički navoj, niklana

Broj artikla: 2085763

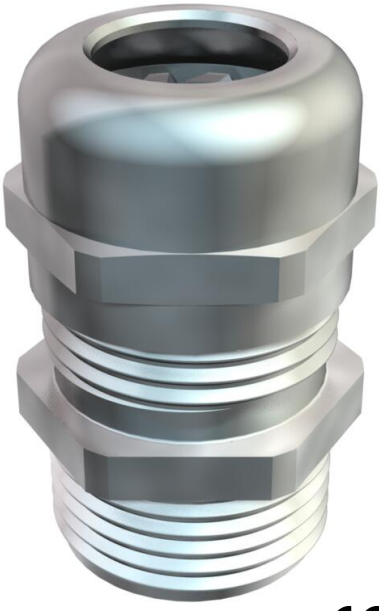

Kabelska uvodnica s maticom i velikom površinom brtvljenja, rasterećenje i zaštita od zakretanja kod posebnih zahtjeva u pogledu nepropusnosti, dugi PG priključni navoj prema DIN 40430, za deblje stijenke kućišta u spoju s maticom.

Stezni umetak od poliamida.

Brtveni prsten od kloroprena/nitril kaučuka.

O-brtva već montirana na priključnom navoju.

Stupanj zaštite IP68 pri 5 bar/1h.

Ispitano prema DIN EN 62444.

S dugim navojem.

*.

CE IP 68 Pg

CuZn 37 Mjed

N niklano

Referentni podaci

Broj artikla	2085763
Tip	V-TEC L PG16 MS
Opis 1	Kabelska uvodnica
Opis 2	s dugim navojem
Proizvođač:	OBO
Dimenzija	PG16
Materijal	mjed
Površina Norma površine	niklano
Najmanja prodajna jedinica	25
Jedinica količine	Komad
Težina	3,66 kg
Jedinica za težinu	kg/100 kom.
CO2 otisak (GWP) od kolijevke do vrata	0,1369 kg CO2e / 1 Komad

Tehnicki list

Uvodnica s maticom, metrički navoj, niklana

Broj artikla: 2085763

Dimenzije

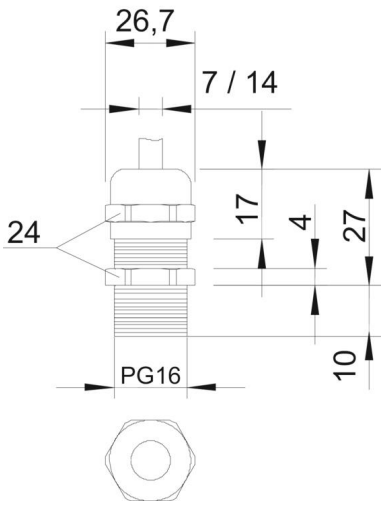

Mjera e	26,7 mm
Dimenzija L maks.	27 mm
Mjera L1	10 mm
Mjera L2	4 mm
Mjera L3	17 mm

Tehnički podaci

Vrsta brtve	Brtveni prsten
Izvedba	ravno
Zaštita od savijanja	ne
Nepropusno područje D, maks.	14 mm
Nepropusno područje D, min.	10 mm
zaštićeno od eksplozije	ne
Kabelska uvodnica za plosnati kabel	ne
Za Ex-područje	bez
za EX-područje plin	bez
za EX-područje prašina	bez
Navoj	Pg 16
Vrsta navoja	PG
Duljina navoja	10 mm
Nazivna veličina navoja	16
ojačano staklenim vlaknima	ne
bez halogena	ne
Višestruka brtva	ne
S protumaticom	ne
Sukladno ROHS-u	izuzeti
otporno na udarce	ne
Širina ključa	24
Stupanj zaštite	IP68
Djeljiva kabelska uvodnica	ne
Temperaturno područje korištenja, maks.	100 °C
Temperaturno područje korištenja, min.	−20 °C
Vlač. rasterećenje i zaštita od okretanja D2, maks.	14 mm
Vlač. rasterećenje i zaštita od okretanja D2, min.	7 mm

Tehnicki list

Uvodnica s maticom, metrički navoj, niklana

Broj artikla: 2085763

Tehnički podaci

Mogućnost rasterećenja	da