Tehnicki list

Galvanski pocinčana cijev bez navoja

Broj artikla: 2046842

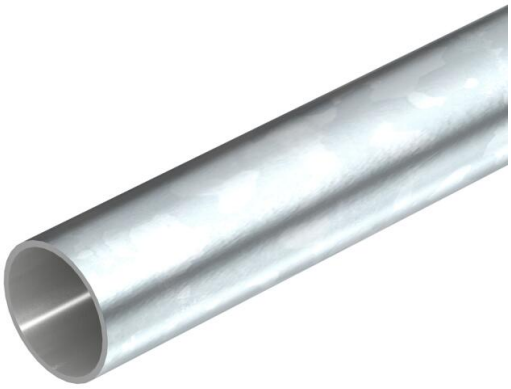

Elektroinstalacijska cijev bez navoja prema HRN EN 61386-1, za mehaničku zaštitu kabela i vodiča. Bez oštrih bridova s unutarnje strane cijevi. Srednja zaštita od korozije, razred 2.

E30 E90

St Čelik

G galvanski pocinčano

Referentni podaci

Broj artikla	2046842
Tip	S25W G
Opis 1	Cijev
Opis 2	bez navoja FS
Proizvođač:	OBO
Dimenzija	Ø25, 3000mm
Materijal	Čelik
Površina	galvanski pocinčano
Norma površine	EN ISO 19598 / EN ISO 4042
Najmanja prodajna jedinica	30
Jedinica količine	Metar
Težina	70,4 kg
Jedinica za težinu	kg/100 m
CO2 otisak (GWP) od kolijevke do vrata	1,4029 kg CO2e / 1 Metar

Tehnicki list

Galvanski pocinčana cijev bez navoja

Broj artikla: 2046842

Dimenzije

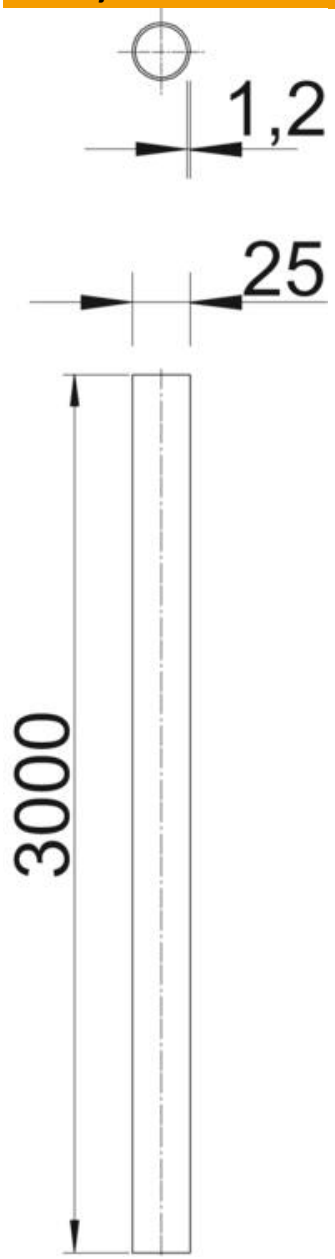

Duljina	3.000 mm
Mjera D	25 mm
Mjera L	3.000 mm
Mjera m (mm)	M25
Mjera t	1,2 mm

Tehnicki list

Galvanski pocinčana cijev bez navoja

Broj artikla: 2046842

Tehnički podaci

Nadžbukno	da
Izvedba cijevi	bez navoja
Instalacija u beton	da
Ponašanje kod savijanja	kruto
Tlačna čvrstoća	teško (1250 N)
Maksimalna temperatura	+ 400 °C
Minimalna temperatura	- 45 °C
Instalacija u šuplji zid	da
Instalacija na drvo	da
Instalacija u zemlji	ne
Instalacija na otvorenom	ne
Klasifikacijski kod	44571
Instalacije strojeva i postrojenja	ne
S spojnicom	ne
Četkana površina	ne
Polirana površina	ne
Sukladno ROHS-u	da
Otpornost na udarce	teško (2,0 kg/300 mm)
Temperaturno područje korištenja, maks.	400 °C
Temperaturno područje korištenja, min.	−45 °C
Podna instalacija (bitumen, vrući asfalt)	da
Podna instalacija (glazura)	da
Podžbukno	da