Tehnicki list

Vruće pocinčano čelično koljeno, bez navoja

Broj artikla: 2046822



Koljeno 90° sa spojnicama, za elektroinstalacijske cijevi sukladno HRN EN 61386-1. Bez oštrih bridova s unutarnje strane cijevi.

E30 E90

St Čelik

FT vruće pocinčano

Referentni podaci

Broj artikla	2046822
Tip	SBN63 FT
Opis 1	Koljeno
Opis 2	bez navoja
Proizvođač:	OBO
Dimenzija	Ø63mm
Materijal	Čelik
Površina	vruće pocinčano
Norma površine	DIN EN ISO 1461
Najmanja prodajna jedinica	3
Jedinica količine	Komad
Težina	174,2 kg
Jedinica za težinu	kg/100 kom.
CO2 otisak (GWP) od kolijevke do vrata	4,1601 kg CO2e / 1 Komad

Tehnicki list

Vruće pocinčano čelično koljeno, bez navoja

Broj artikla: 2046822

Dimenzije

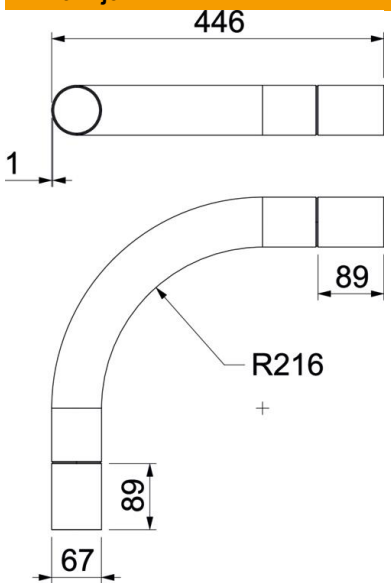

Mjera A	163 mm
Mjera B	446 mm
Mjera D	67 mm
Mjera d	64 mm
Mjera l	90 mm
Mjera m (mm)	M63
Mjera R	250 mm
Mjera t	1,5 mm

Tehnički podaci

Izvedba	Utične
Fleksibilnost	ne
za promjer cijevi	63 mm
bez halogena	ne
S kontrolnim otvorom i poklopcem	ne
S spojnicom	da
Četkana površina	ne
Polirana površina	ne
Sukladno ROHS-u	da
Temperaturno područje korištenja, maks.	400 °C
Temperaturno područje korištenja, min.	−45 °C
Kut koljena	90 °
Dvodijelni	ne