Tehnicki list

Aluminijska razvodna kutija Mx36, plastificirana

Broj artikla: 2011332

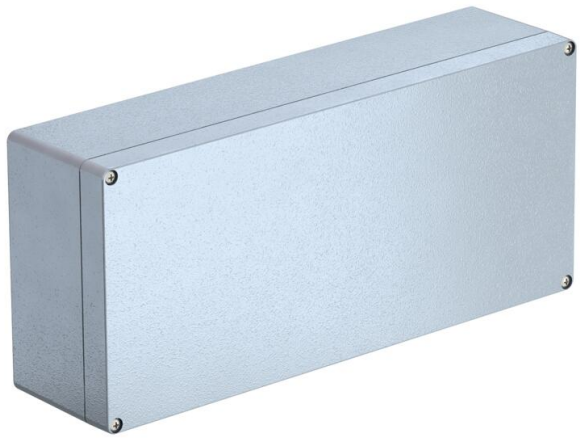

Robusna aluminijska razvodna kutija za strojogradnju i automatiku.

Sa svojim izvrsnim mehaničkim i toplinskim svojstvima, OBO serija Mx prikladna je za ekstremna opterećenja u raznim područjima Stoga je idealna i za primjenu u industriji, brodogradnji i poljoprivredi.

Štiti električnu instalaciju od visokih razina stresa. Razvodne kutije otporne su na ekstremnu hladnoću i toplinu, kao i vandalizam te vibracije koje proizvode ceste, željezničke pruge ili tuneli.

S klasom zaštite IP 66, dobro su zaštićeni od prodora prašine i vode.

Aluminijska kućišta su plastificirana (RAL 7001) i svako se isporučuje s poklopcem, vijcima od nehrđajućeg čelika, brtvom i 2 ili 4 vijka za uzemljenje. Temperatura: -40°C do +125°C

AIG aluminijski tlačni odljev

P plastificirano

Referentni podaci

Broj artikla	2011332
Tip	Mx 361609 SGR
Opis 1	Aluminijska razvodna kutija
Proizvođač:	OBO
Dimenzija	360x160x91
Boja	srebrno siva; RAL 7001
Materijal	Lijevani aluminij
Površina Norma površine	plastificirano
Najmanja prodajna jedinica	1
Jedinica količine	Komad
Težina	320 kg
Jedinica za težinu	kg/100 kom.

Tehnicki list

Aluminijska razvodna kutija Mx36, plastificirana

Broj artikla: 2011332

Dimenzije



Duljina	360 mm
Širina	160 mm
Visina	91 mm

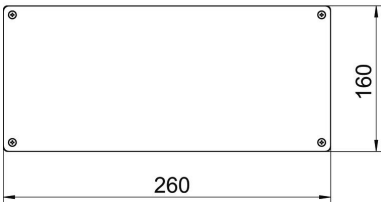

Tehnički podaci

Mogućnost dogradnje	da
Izvedba poklopca malog razdjelnika	zatvorena
Pričvršćenje poklopca	navijano
Oblik	pravokutno
Prikladno za vanjsku primjenu	da
Prikladno za zaštitu od udara munje	ne
Unutarnje mjere	317.5x149x92 mm
S poklopcem	da
S montažnom oplatom	ne
Sukladno ROHS-u	da
Stupanj zaštite	IP66
Temperaturno područje korištenja, maks.	125 °C
Temperaturno područje korištenja, min.	−40 °C
Postojano na vremenske uvjete	da