Tehnicki list

Obujmica tip 2056, W-kopča 1-struka s metalnom pričvrsnom pločicom, A2
Broj artikla: 1188044



Obujmica s W-kopčom, metalna pričvrsna pločica sa zaobljenim rubovima za zaštitu kabela. Za vertikalnu i horizontalnu montažu jednog pojedinačnog kabela na kutni profil s duljinom kraka od 40 mm. S jednostrukim vijkom na pričvrsnoj pločici, univerzalnim vijkom sa šesterokutnom glavom SW10, ravnim ili križnim utorom. Prikladna za ugradnju u unutarnjem i vanjskom području. Preporuča se upotreba dodatne pričvrsne pločice.

A2	Nehrđajući čelik
2B	neprerađen, naknadno obrađen

Referentni podaci

Broj artikla	1188044
Tip	BS-W1-M-52 A2
Opis 1	Obujmica
Proizvođač:	OBO
Dimenzija	46-52mm
Materijal	Nehrđajući čelik 1.4301
Površina	površina naknadno obrađena
Norma površine	
Najmanja prodajna jedinica	25
Jedinica količine	Komad
Težina	13,052 kg
Jedinica za težinu	kg/100 kom.
CO2 otisak (GWP) od kolijevke do vrata	0,7246 kg CO2e / 1 Komad

Tehnicki list

Obujmica tip 2056, W-kopča 1-struka s metalnom pričvrsnom pločicom, A2
Broj artikla: 1188044

Dimenzije

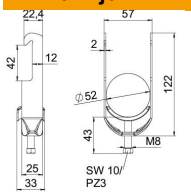

Duljina	25 mm
Širina	57 mm
Visina	122 mm
Debljina lima	2 mm
Mjera A	25 mm
Mjera B	57 mm
Mjera C	33 mm
Mjera G (mm)	M8
Mjera H	122 mm
Mjera L	43 mm
Mjera t	2 mm

Tehnički podaci

Broj kablova/cijevi	1
za maks. promjere cijevi	52 mm
za min. promjere cijevi	46 mm
Navoj	M8
bez halogena	da
Dužina vanjske mjere	33 mm
Maks. Zakretni moment	5 Nm
S metalnom pločicom	da
Način montaže	kutni profil
Sukladno ROHS-u	da
Širina utora	10 mm
Područje zatezanja D maks.	52 mm
Područje zatezanja D min.	46 mm
Dodatak površine	neobrađeno
Dodatak materijala	nehrđajući čelik
Sa nasuprotnom pločicom	ne
Materijal kade	nehrđajući čelik
Kvaliteta materijala kade	Nehrđajući čelik 304 (1.4301)