Tehnicki list

Montažni kut, 90° s 3 rupe

Broj artikla: 1124661

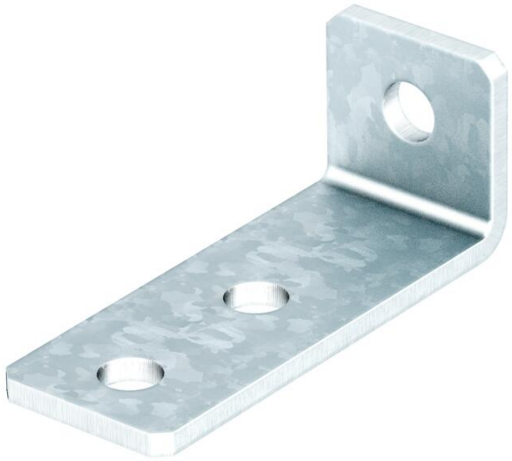

Montažni profil s 3 otvora za povezivanje montažnih šina od 41 x 41 mm i 41 x 21 mm pod kutom od 90°.

CE

St Čelik

FT vruće pocinčano

Referentni podaci

Broj artikla	1124661
Tip	GMS 3 VW 90 FT
Opis 1	Spojni kut
Opis 2	90°, s 3 rupice
Proizvođač:	OBO
Dimenzija	105x53x40x5
Materijal	Čelik
Površina	vruće pocinčano
Norma površine	DIN EN ISO 1461
Najmanja prodajna jedinica	10
Jedinica količine	Komad
Težina	21,6 kg
Jedinica za težinu	kg/100 kom.
CO2 otisak (GWP) od kolijevke do vrata	0,5041 kg CO2e / 1 Komad

Tehnicki list

Montažni kut, 90° s 3 rupe

Broj artikla: 1124661

Dimenzije

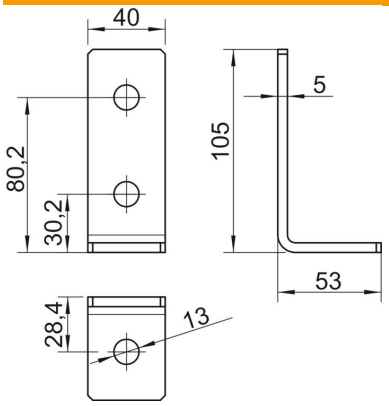

Duljina	105 mm
Širina	40 mm
Visina	53 mm

Tehnički podaci

Izvedba	Kut 90°
Izvedba	Kut
Prikladno za oblike profila	C-profil
Veličina provrta	13
Debljina materijala	5 mm
S priborom za zavijanje	ne
Sukladno ROHS-u	da
Nehrđajući plemeniti čelik, obrađen	ne