# Tehnicki list

## Montažni profil, MS4141, utor 22mm, FT, bočna perforacija

## Broj artikla: 1123005

C montažni profil za izradu nosivih konstrukcija za npr. kabelske police ili kao konzola za razvodne ormare. Može se upotrebljavati i za polaganje kabela u kombinaciji s BBS obujmicama s U-kopčom.

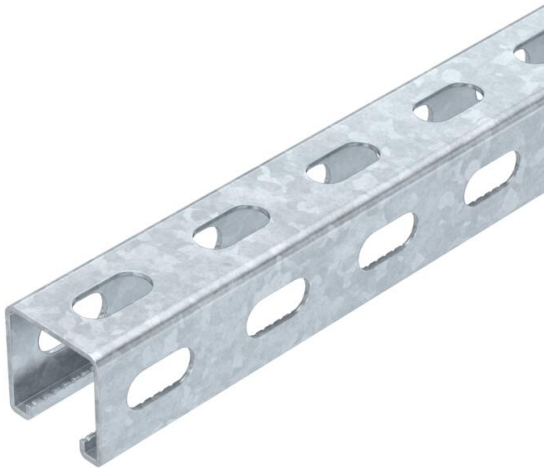

E30 E90

St Čelik

FT vruće pocinčano

### Referentni podaci

| | |
|---|---|
| Broj artikla | 1123005 |
| Tip | MSL4141PP6000FT |
| Opis 1 | Metalni montažni profil |
| Opis 2 | perforir., šir. proreza 22mm |
| Proizvođač: | OBO |
| Dimenzija | 6000x41x41 |
| Materijal | Čelik |
| Površina | vruće pocinčano |
| Norma površine | DIN EN ISO 1461 |
| Najmanja prodajna jedinica | 6 |
| Jedinica količine | Metar |
| Težina | 191,5 kg |
| Jedinica za težinu | kg/100 m |
| CO2 otisak (GWP) od kolijevke do vrata | 4,3731 kg CO2e / 1 Metar |

# Tehnicki list

## Montažni profil, MS4141, utor 22mm, FT, bočna perforacija

## Broj artikla: 1123005

### Dimenzije

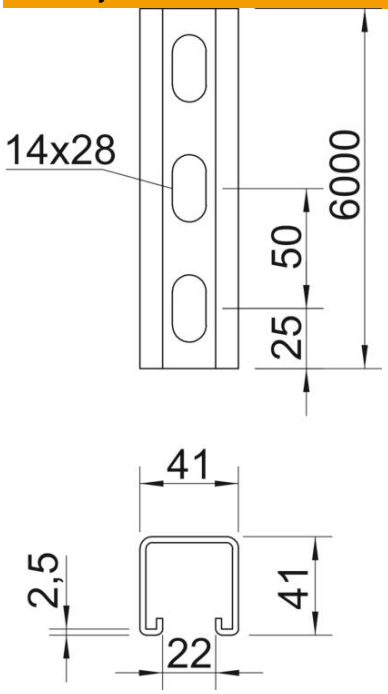





| | |
|---|---|
| Duljina | 6.000 mm |
| Širina | 41 mm |
| Visina | 41 mm |
| Mjera L | 6.000 mm |

### Tehnički podaci

| | |
|---|---|
| Lomljivo | ne |
| Vrsta perforacije | 3 strane perforirane |
| Izvedba | Jednostruki profil |
| Srednji razmak provrta | 50 mm |
| Očuvanje funkcije | da |
| Veličina provrta | 14x28 |
| Debljina materijala | 2 mm |
| S otvorom | da |
| S nazubljenjem | da |
| Oblik profila | C-profil |
| Sukladno ROHS-u | da |
| Širina utora | 22 mm |
| Statični podatak A | 2,01 cm² |
| Statični podatak Iy | 5,13 cm⁴ |
| Statični podatak Iz | 5,88 cm⁴ |
| Statični podatak Wy | 2,49 cm³ |
| Statični podatak Wz | 2,88 cm³ |