# Tehnicki list

## Montažni profil, utor 12 mm, FT, neperforirani

## Broj artikla: 1109022

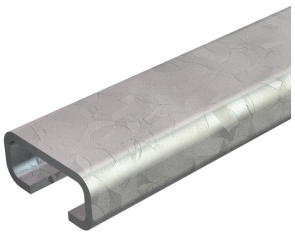

C montažni profil za polaganje kabela, zajedno sa serijskim obujmicama ili BBS obujmicama s N-kopčom. Može se primijeniti i u razvodnim ormarima.

CE 12 N

St Čelik

FT vruće pocinčano

### Referentni podaci

| | |
|---|---|
| Broj artikla | 1109022 |
| Tip | CL2712UP2000FT |
| Opis 1 | Metalni montažni profil |
| Opis 2 | neperfor., šir. proreza 12mm |
| Proizvođač: | OBO |
| Dimenzija | 2000x27x12,5 |
| Materijal | Čelik |
| Površina | vruće pocinčano |
| Norma površine | DIN EN ISO 1461 |
| Najmanja prodajna jedinica | 2 |
| Jedinica količine | Metar |
| Težina | 90 kg |
| Jedinica za težinu | kg/100 m |
| CO2 otisak (GWP) od kolijevke do vrata | 1,8227 kg CO2e / 1 Metar |

# Tehnicki list

## Montažni profil, utor 12 mm, FT, neperforirani

## Broj artikla: 1109022

### Dimenzije

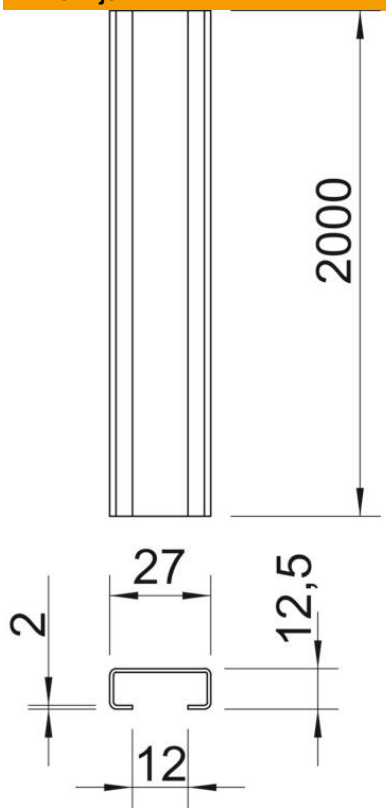


| | |
|---|---|
| Duljina | 2.000 mm |
| Širina | 27 mm |
| Visina | 12,5 mm |
| Mjera L | 2.000 mm |

### Tehnički podaci

| | |
|---|---|
| Lomljivo | ne |
| Vrsta perforacije | bez |
| Izvedba | Jednostruki profil |
| bunt | 20 m |
| Očuvanje funkcije | ne |
| Debljina materijala | 2 mm |
| S otvorom | ne |
| S nazubljenjem | ne |
| Oblik profila | C-profil |
| Sukladno ROHS-u | da |
| Širina utora | 12 mm |
| Statični podatak A | 1,08 cm² |
| Statični podatak Iz | 0,98 cm⁴ |