Tehnicki list

Obujmica 1015, srednja izvedba

Broj artikla: 1009060

Jednostruko presavijena obujmica za kabele i cijevi.



E30 E90

St Čelik

G galvanski pocinčano

Referentni podaci

Broj artikla	1009060
Tip	1015 9 G
Opis 1	Obujmica
Opis 2	1-struko presavijena
Proizvođač:	OBO
Dimenzija	9mm
Materijal	Čelik
Površina	galvanski pocinčano
Norma površine	EN ISO 19598 / EN ISO 4042
Najmanja prodajna jedinica	100
Jedinica količine	Komad
Težina	0,468 kg
Jedinica za težinu	kg/100 kom.
CO2 otisak (GWP) od kolijevke do vrata	0,01 kg CO2e / 1 Komad

Tehnicki list

Obujmica 1015, srednja izvedba

Broj artikla: 1009060

Dimenzije

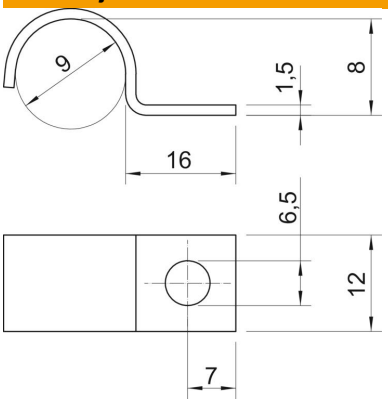

Duljina	16 mm
Širina	12 mm
Visina	8 mm
Mjera A	7 mm
Mjera b	12 mm
Mjera D	9 mm
Mjera H	8 mm
Mjera L	16 mm

Tehnički podaci

Razmak od zida	ne
Broj kablova/cijevi	1
Izvedba	jednostruko presavijen
Vrsta pričvršćivanja	Rupa s navojem
Očuvanje funkcije	da
za promjer	9
Prikladno u protupožarnom području	da
bez halogena	da
Omotan plastikom	ne
Veličina provrta	6,5
Debljina materijala	1,5 mm
Nazivni promjer	9 mm
Sukladno ROHS-u	da
Otporne na UV zračenje	da