Tehnicki list

Parapetni kanal Rapid 80, širina kanala 110, visina kanala 70, simetrični
Broj artikla: 6277007

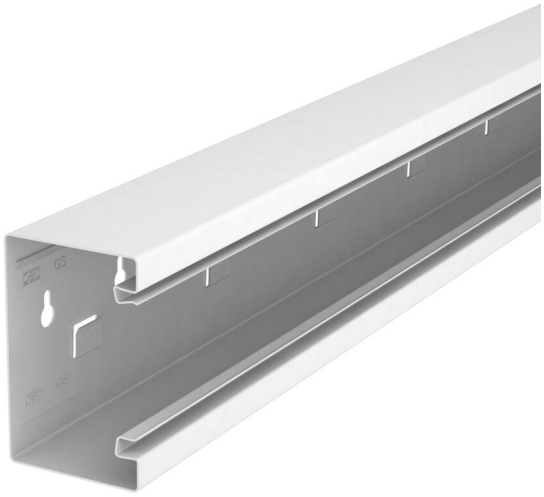

GS parapetni kanal za montažu na zid ili na zidne konzole. GS parapetni kanal na sebi ima utične spojnice za prihvat čelične pregrade. Izjednačenje potencijala između osnova kanala izvodi se spojnicom. Izjednačenje potencijala između poklopca i osnove osigurano je patentiranim poklopcem kanala. Otvor sustava iznosi 76,5 mm. Poklopac se mora naručiti posebno.
Osnove kanala dužine 3000 mm kao i druge RAL boje dostupne na upit. Vidljive površine lakiranih parapetnih kanala zaštićene su folijom.

St Čelik

Referentni podaci

Broj artikla	6277007
Tip	GS-S70110RW
Opis 1	Parapetni kanal
Opis 2	simetričan
Proizvođač:	OBO
Dimenzija	70x110x3000
Boja	bijela; RAL 9010
Materijal	Čelik
Najmanja prodajna jedinica	3
Jedinica količine	Metar
Težina	258 kg
Jedinica za težinu	kg/100 m
CO2 otisak (GWP) od kolijevke do vrata	6,3915 kg CO2e / 1 Metar

Tehnicki list

Parapetni kanal Rapid 80, širina kanala 110, visina kanala 70, simetrični
Broj artikla: 6277007

Dimenzije

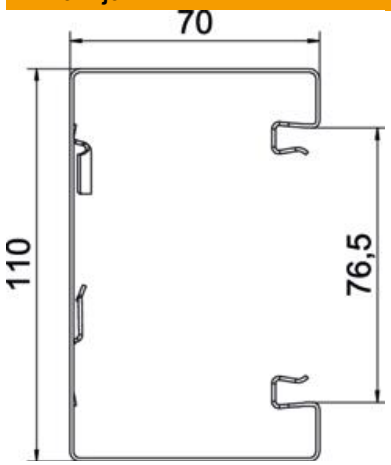

Duljina	3.000 mm
Širina	110 mm
Visina	70 mm

Tehnički podaci

Broj poklopaca	1
Broj dodatnih pregrada	1
Izvedba stražnje strane (unutarnja strana)	s nosevima
Pravokutni oblik	da
Perforacijom za pričvršćivanje	s rupicama za pričvršćivanje
bez halogena	da
Stezaljka za kabele	ne
Spojnica kanala	ne
Vrsta montaže poklopca	S unutarnje strane
Montažna perforacija u podu	da
Korisni presjek	6036 mm²
S poklopcem	ne
Širina poklopca	76,5 mm
Sukladno ROHS-u	da
Stupanj zaštite	IP30
Zaštitna folija	da
Stupanj zaštite IK-kod	IK10
simetričan	da
Temperaturno područje korištenja, maks.	60 °C
Temperaturno područje korištenja, min.	−25 °C